

A. フレーム関係 (1) Machine body (1) / Maschinengehäuse (1) / Corps de la machine (1) / Cuerpo de la máquina (1)

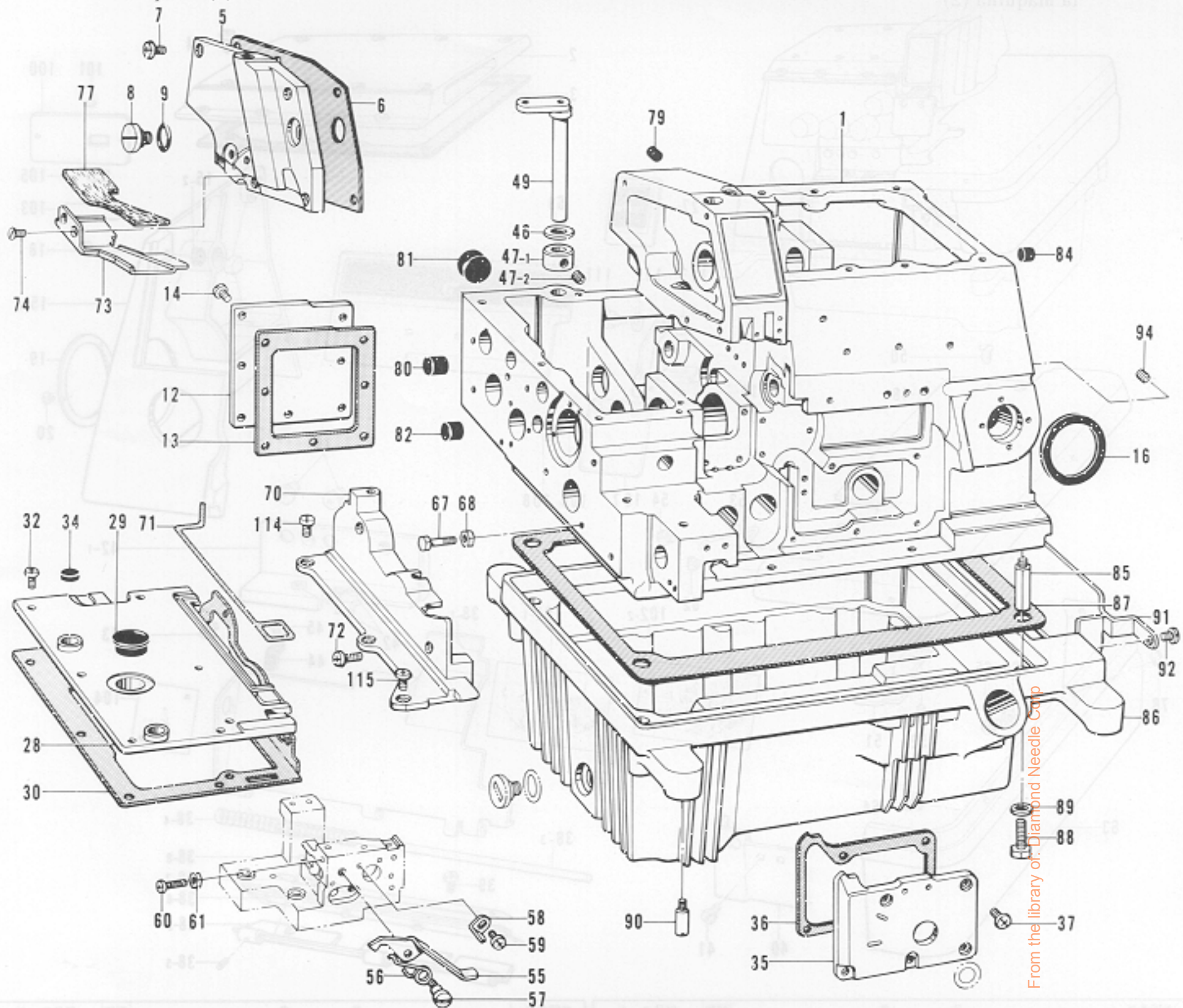

参照番号 Ref. No.	品名 Name of Parts	数量 Qty	部品コード Parts No.
1	フレーム Machine Body	1	
5	ソクメンカバー Cover for Needle Driving Mechanism	1	S00092-001
6	パッキン Packing	1	S00007-000
7	ナベコ 437-40×7 Screw 437-40 x 7	6	062680-712
8	ダンネジ 9.52 Stud Screw 9.52	1	S00008-001
9	Oリング "O" ring	1	109203-001
12	オクリキコウカバー B Cover for Feed Mechanism	1	S00093-001
13	パッキン Packing	1	S00094-000
14	ナベコ 437-40×8 Screw 437-40 x 8	7	062680-812
16	ボウシゴム Rubber	1	S00010-000
28	オクリダイカバー Cover for Feed Mechanism	1	S05245-000
29	メクラセン Oil Cap	1	108520-001
30	パッキン Packing	1	S05188-000
32	ナベコ 437-40×7 Screw 437-40 x 7	4	062680-712
34	メクラセン Oil Cap	2	143766-001
35	ウチカバー Inside Cover	1	154819-000
36	パッキン Packing	1	154820-000
37	ナベコ 357-40×8 Screw 357-40 x 8	5	062670-812
46	クロスプレートシート Washer	1	141183-000
47	セットカラー Set Collar with Screw	1	181969-003
47-1	セットカラー Set Collar	1	
47-2	トメネジ 6.35 Screw 6.35	2	101706-001
49	クロスプレートササエジク Cloth Plate Supporter Shaft	1	S00017-001
55	クロスプレートトメテコ Cloth Plate Lever	1	154833-001
56	トメテコモッドシバネ Spring	1	146452-001
57	ダンネジ 3.57 Stud Screw 3.57	1	146453-001
58	トメテコストップ Cloth Plate Lever Stopper	1	146454-001

参照番号 Ref. No.	品名 Name of Parts	数量 Qty	部品コード Parts No.
59	ナベコ 357-40×6 Screw 357-40 x 6	1	062670-612
60	ナベコ 357-40×14 Screw 357-40 x 14	1	062671-412
61	ナット 2シュ3.57 Nut 3.57	1	021670-202
67	ボルト 4.37 Bolt 4.37	2	154835-001
68	ナット 2シュ4.37 Nut 4.37	2	021680-202
70	ウワオクリカバー Upper Feed Cover	1	S05185-001
71	パッキン Packing	1	S00333-000
72	ナベコ 357-40×20 Screw 357-40 x 20	2	062672-012
73	クロスプレートヌノアンナイ S Cloth Guide (S)	1	S00108-001
74	サラネジ 3.57 Screw 3.57	2	108960-002
77	フェルト Felt	1	S00146-000
79	ゴムセン Oil Cap	1	142274-001
80	メクラセン Oil Cap	1	146315-000
81	メクラセン Oil Cap	1	140066-001
82	メクラセン Oil Cap	1	140361-001
84	メクラセン Oil Cap	1	146315-000
85	ホンタイシチュウ Machine Body Leg	4	148085-001
86	アブラウケ Oil Reservoir	1	S00019-100
87	パッキン Packing	1	S00021-000
88	ボルト 6.35×16 Bolt 6.35 x 16	4	017771-612
89	ザガネ Washer	4	159476-000
90	ボウシゴムトリツケピン Set Pin for Cushion	4	140077-001
91	ソウフウアンナイイタ Wind Guide Plate	1	S00022-001
92	ナベコ 437-40×6 Screw 437-40 x 6	2	062680-612
94	アトメネジ 6.35×6 Screw 6.35 x 6	2	014780-622
114	シメネジ 4.37×10 Screw 4.37 x 10	2	S01299-001
115	ナベコ 357-40×10 Screw 357-40 x 10	1	062671-012



A. フレーム関係 (2) Machine body (2) / Maschinengehäuse (2) / Corps de la machine (2) / Cuerpo de la máquina (2)

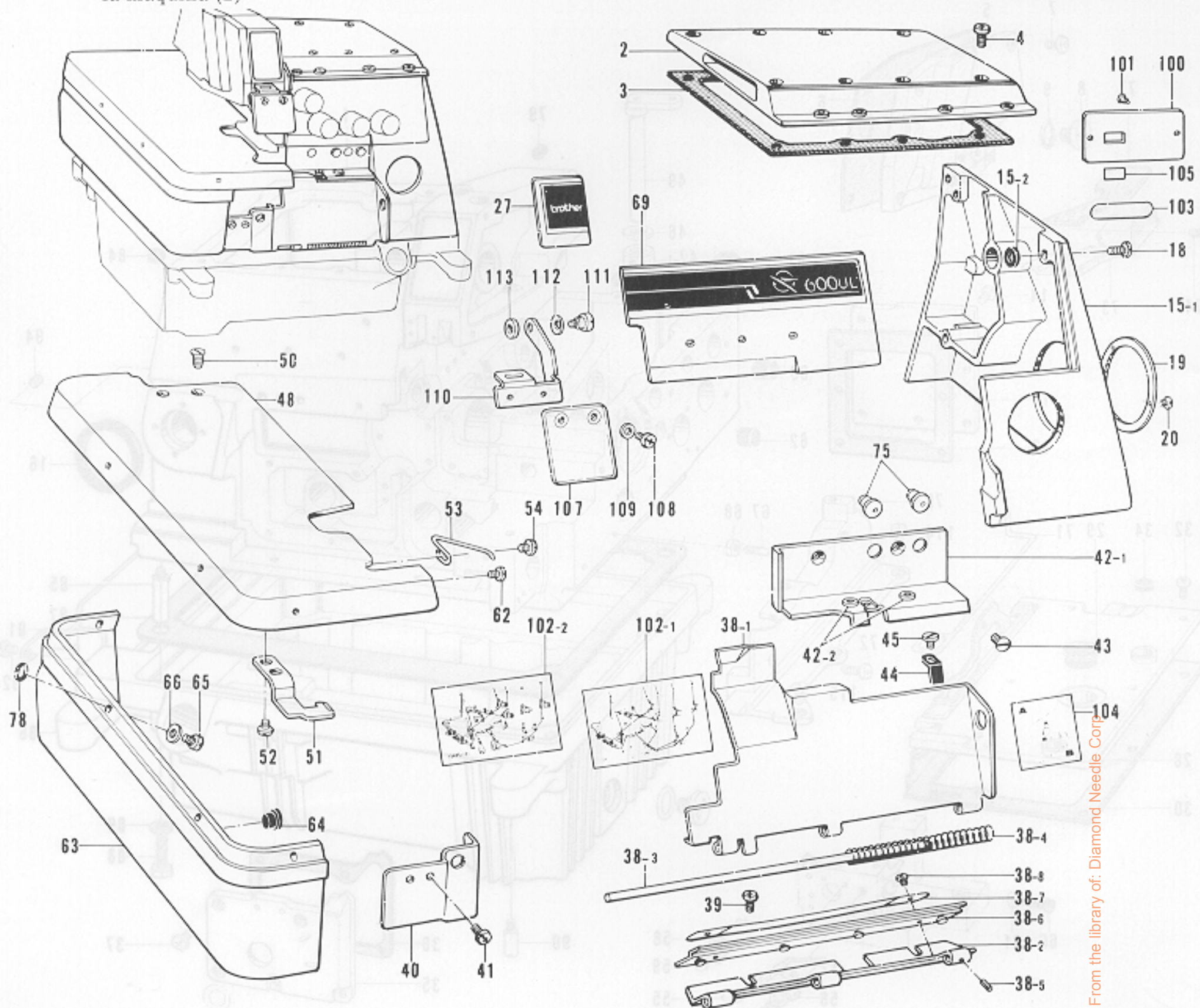

From the library of: Diamond Needle Corp.

参照番号 Ref. No.	品名 Name of Parts	個数 Q'ty	部品コード Parts No.
2	ウツカカバーフミ	1	S00002-001
3	パッキン	1	S00004-000
4	ナベコ 437-40X12	8	062681-212
15	ベルトカバーフミ	1	S00284-001
15-1	ベルトカバー	1	
15-2	ショウオンシート	4	155520-000
18	ナベコ 437-40X10	4	062681-012
19	ヌイメピッチメモリアタ G	1	S05234-001
20	シメネジ 2.38	3	105288-001
27	カザリイタ S	1	S00098-001
38	マエカバーフミ	1	154861-001
38-1	マエカバー	1	
38-2	マエカバーヒンジ	1	154854-001
38-3	マエカバーヒンジジク	1	154855-000
38-4	マエカバーバネ	1	146442-001
38-5	スプリングピン 1.4X6	1	047140-642
38-6	ヒンジカバー	1	154856-000
38-7	ヒンジカバーオサエイタ	1	152194-001
38-8	ナベコ 357-40X4	2	062670-412
39	バインド 437-40X5	2	060680-512
40	マエカバーアンナイイタ	1	154822-001
41	ナベコ 357-40X6	2	062670-612
42	マエカバーササエフミ	1	154825-001
42-1	マエカバーササエ	1	
42-2	スレッドブッシュ	2	146924-000
43	サラネジ 4.37	2	117160-001
44	マエカバートメイタバネ	1	154829-001
45	マルヒラネジ 3.57X4.5	1	123185-001

参照番号 Ref. No.	品名 Name of Parts	個数 Q'ty	部品コード Parts No.
48	クロスプレート	1	S00101-001
50	サラネジ 4.37	2	131330-001
51	クロスプレートトメイタ	1	154832-001
52	バインド 357-40X5	2	060670-512
53	クロスプレートモダンバネ	1	146450-001
54	バインド 357-40X5	1	060670-512
62	ナベコ 357-40X5	1	062670-516
63	クロスプレートシタ	1	S00103-101
64	メクラセン	2	104450-101
65	ナベコ 357-40X7	4	062670-712
66	ザガネ	4	105161-003
69	カザリイタ L	1	S00104-001
75	オイルニガシグチ	2	143196-001
78	パッキン	4	118770-001
100	ケイシキイタ	1	
101	トメピン	2	
102-1	イトトオシセツメイイタ	1	154850-101
102-2	イトトオシセツメイイタ	1	154851-101
103	P. ナンバーラベル	1	
104	ルーバイトチョウセツラベル	1	155340-001
105	ショウラベル	1	
107	アイガード	1	S00075-000
108	ナベコ 318-40X5	2	062660-512
109	ヒラザガネショウ 3	2	025030-132
110	アイガードササエイタ	1	S00076-001
111	ダンネジ 4.37	1	146597-101
112	バネザガネ	1	146598-001
113	スペーサ	1	S00077-000



B. 駆動軸関係 Crank bar mechanism / Kurbelwelle / Mécanisme du vilebrequin / Mecanismo del cigüeñal

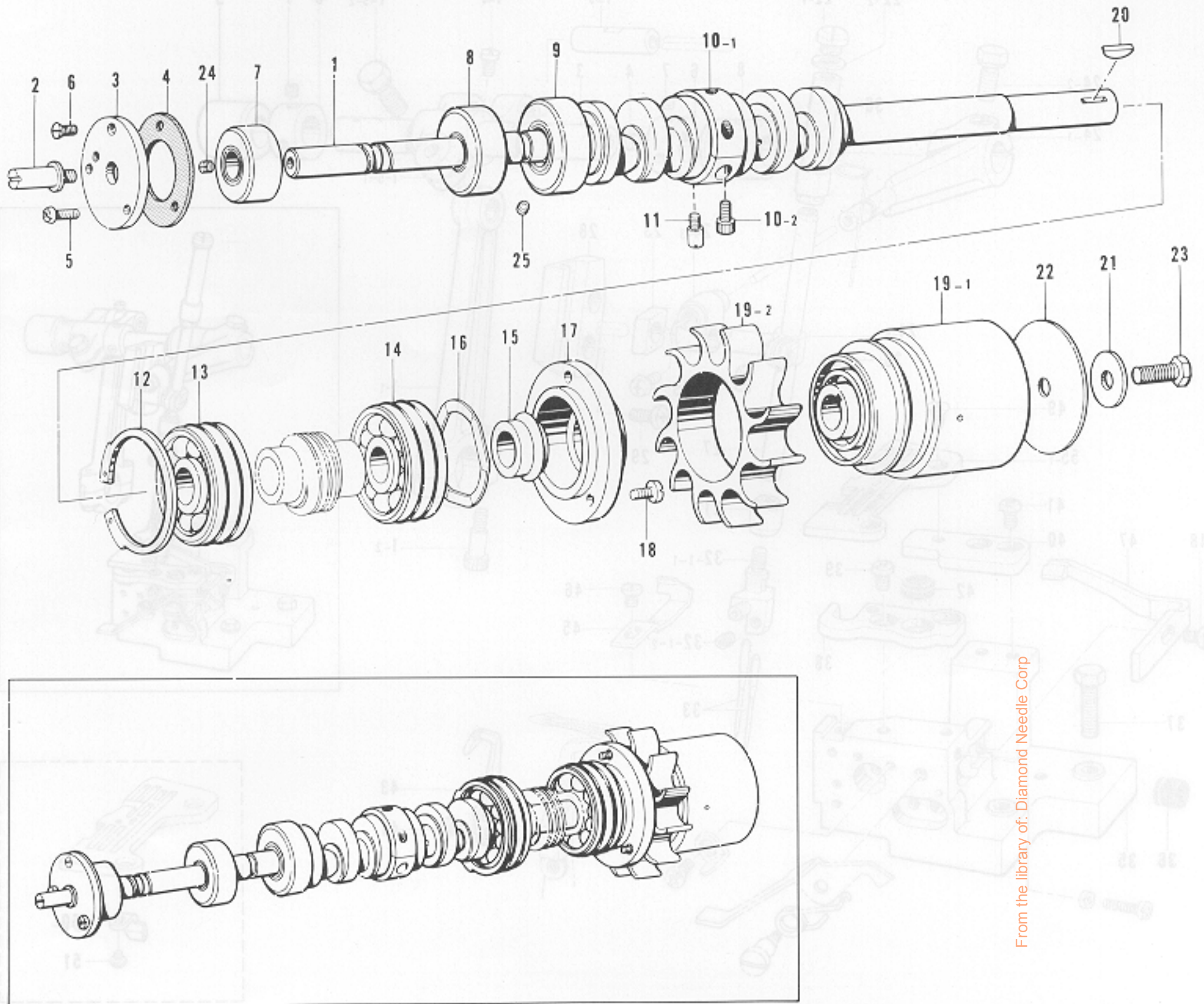

From the library of: Diamond Needle Corp

参照番号 Ref. No.	品名 Name of Parts	個数 Q'ty	部品コード Parts No.	参照番号 Ref. No.	品名 Name of Parts	個数 Q'ty	部品コード Parts No.
1	クドウジク Crank Shaft	1	※	14	タマジクウケ 6302Z Bearing 636CZ	1	154878-001
2	ニジュウカンテンピンジク Chain Stitch Looper Thread Take-up Shaft	1	154866-001	15	オイルキリ Oil Rejector	1	154879-000
3	ベアリングフタ Bearing Cap	1	154867-001	16	ナミバネ Spring	1	154880-001
4	パッキン Packing	1	154869-000	17	ベアリングオサエ Bearing Presser	1	154881-000
5	ナベコ357-40X8 Screw 357-40 x 8	2	062670-812	18	ナベコ437-40X10 Screw 437-40 x 10	3	062681-012
6	サラネジ 3.57 Screw 3.57	1	102538-002	19	プーリクミ Pulley Assembly	1	S00034-001
7	タマジクウケ 6001Z Bearing 6001Z	1	S00285-000	19-1	プーリ Pulley	1	—
8	クドウジクメタル Lクミ Crank Shaft Bushing Assembly (Left)	1	S00287-000	19-2	ファン Fun	1	—
9	クドウジクメタル Mクミ Crank Shaft Bushing Assembly (Middle)	1	S00290-000	20	キー Key	1	154885-001
10	クドウジクメタルクミ Crank Shaft Bushing Assembly	1	S00297-001	21	ザガネ Washer	1	154886-001
10-1	クドウジクメタル Crank Shaft Bushing	1	—	22	プーリカバー Pulley Cover	1	154887-001
10-2	アナボルト 4.37X14 Bolt 4.37 x 14	2	148425-001	23	ボルト 6.35X14 Bolt 6.35 x 14	1	017771-412
11	シメネジ 4.37 Screw 4.37	1	154875-001	24	トメネジ 4.76クボミ Screw 4.76 x 5	1	013710-512
12	トメワアナヨウ Stop Ring	1	154876-001	25	アナトメネジ 3.57クボミ Screw 3.57	1	148294-001
13	タマジクウケ 6302 Bearing 6302	1	154877-001				

- ※ クドウジククミ (B-1, C-1, H-1, J-1, K-1) は、仕様別部品一覧表 (27ページ) でお調べ下さい。
- ※ For the Crank Shaft Assembly (B-1, C-1, H-1, J-1, K-1), refer to the different Parts list (page 27).
- ※ Für die Kurbelwelle (B-1, C-1, H-1, J-1, K-1) wird auf die Zubehörlist auf Seite 27 verwiesen.
- ※ Sur le montage du vilebrequin (B-1, C-1, H-1, J-1, K-1), voyez la liste des pieces accessoires (page 27).
- ※ Para el conjunto del cigüeñal (B-1, C-1, H-1, J-1, K-1) consultar la lista de piezas accesorias (página 27).



C. 針棒関係 (1) Needle bar mechanism (1) / Nadelstangenvorrichtung (1) / Mécanisme de la barre à  
 aiguille (1) / Mecanismo del barra de aguja (1)

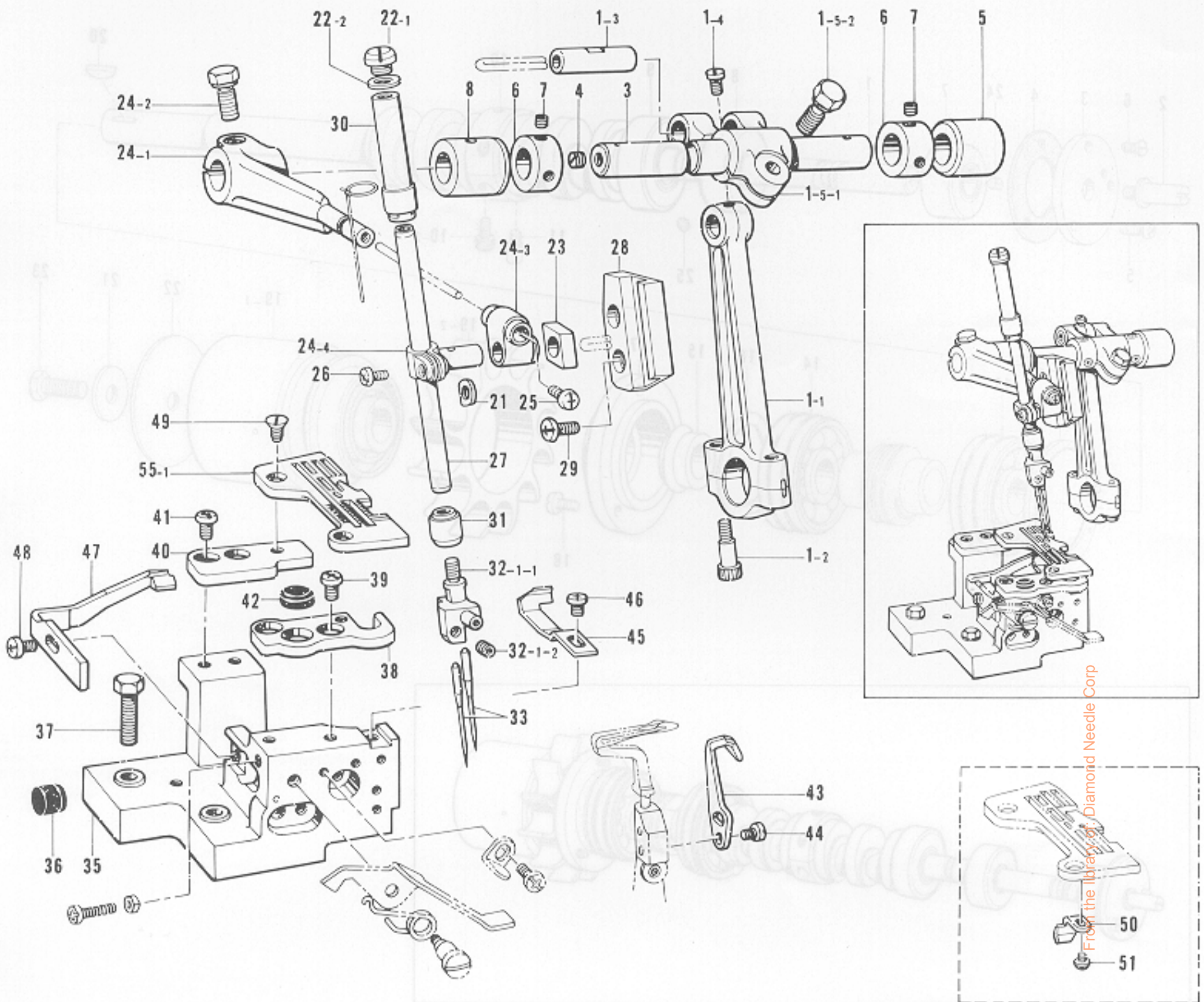

参照番号 Ref. No.	品名 Name of Parts	個数 Qty	部品コード Parts No.
1	ハリボウクランクロッドクミ	1	※S00037-001
1-1	ハリボウクランクロッド	1	
1-2	アナボルト 4.37×14	2	148425-001
1-3	クランクロッドピン	1	
1-4	マルヒラトメネジ 4.37	1	100366-001
1-5	ハリクランクジクウデクミ	1	S00038-001
1-5-1	ハリボウクランクジクウデ	1	
1-5-2	ボルト 6.35×16	1	149170-001
3	ハリボウクランクジク	1	S00121-001
4	トメネジ 5.95	1	100260-001
5	ハリボウクランクメタル R	1	S00041-000
6	セットカラー	2	140092-001
7	アトメネジ 4.37クボミ	4	014680-422
8	ハリボウクランクメタル L	1	S00042-000
21	スペーサ	1	154901-001
22	シメネジクミ	1	S01652-001
22-1	シメネジ 8.73	1	S00049-001
22-2	パッキン	1	S01654-000
23	ハリボウアンナイカクコマ	1	159638-001
24	ハリボウダキクミ	1	S00122-001
24-1	ハリウデ	1	
24-2	ボルト 6.35×16	1	149170-001
24-3	ハリボウツギテ	1	
24-4	ハリボウダキ	1	
25	ナベコ 318-40×4	1	062660-412
26	ナベコ 357-40×8	1	062670-812
27	ハリボウ	1	S00046-001

参照番号 Ref. No.	品名 Name of Parts	個数 Qty	部品コード Parts No.
28	ハリボウアンナイ	1	S00047-101
29	ナベコ 437-40×7	2	062680-712
30	ハリボウメタル U	1	S01417-001
31	ハリボウメタル D	1	S00389-000
32-1	ハリドメ 3クミ	1	154916-001
32-1-1	ハリドメ 3	1	
32-1-2	アトメネジ 3.18クボミ	2	146427-001
33	ミシンハリ DC×27	2	151474-
35	ハリイタササエダイ	1	154922-001
36	シタメスバネウケ	1	154923-001
37	ボルト 6.35×25	2	017782-512
38	ハリイタササエイタ F	1	146494-001
39	バインド 437-40×5	2	060680-512
40	ハリイタササエイタ B	1	146495-001
41	バインド 437-40×5	2	060680-512
42	クロスプレートクッション	1	111486-001
43	イドウハリウケ B	1	158433-001
44	ナベコ 357-40×8	2	062670-812
45	ニジウカンハリウケ F	1	146496-201
46	ナベコ 357-40×6	1	062670-612
47	ニジウカンハリウケ B	1	146497-101
48	ナベコ 437-40×7	1	062680-712
49	サラネジ 4.37	2	100032-003
50	ハリウケ F	1	159757-001
51	シメネジ 2.38	1	100105-005
55-1	ハリイタ(ジメイ 3-4)	1	146502-001



C. 針棒関係 (2) Needle bar mechanism (2) / Nadelstangenvorrichtung (2) / Mécanisme de la bare à aigille (2) / Mecanismo del barra de aguja (2)

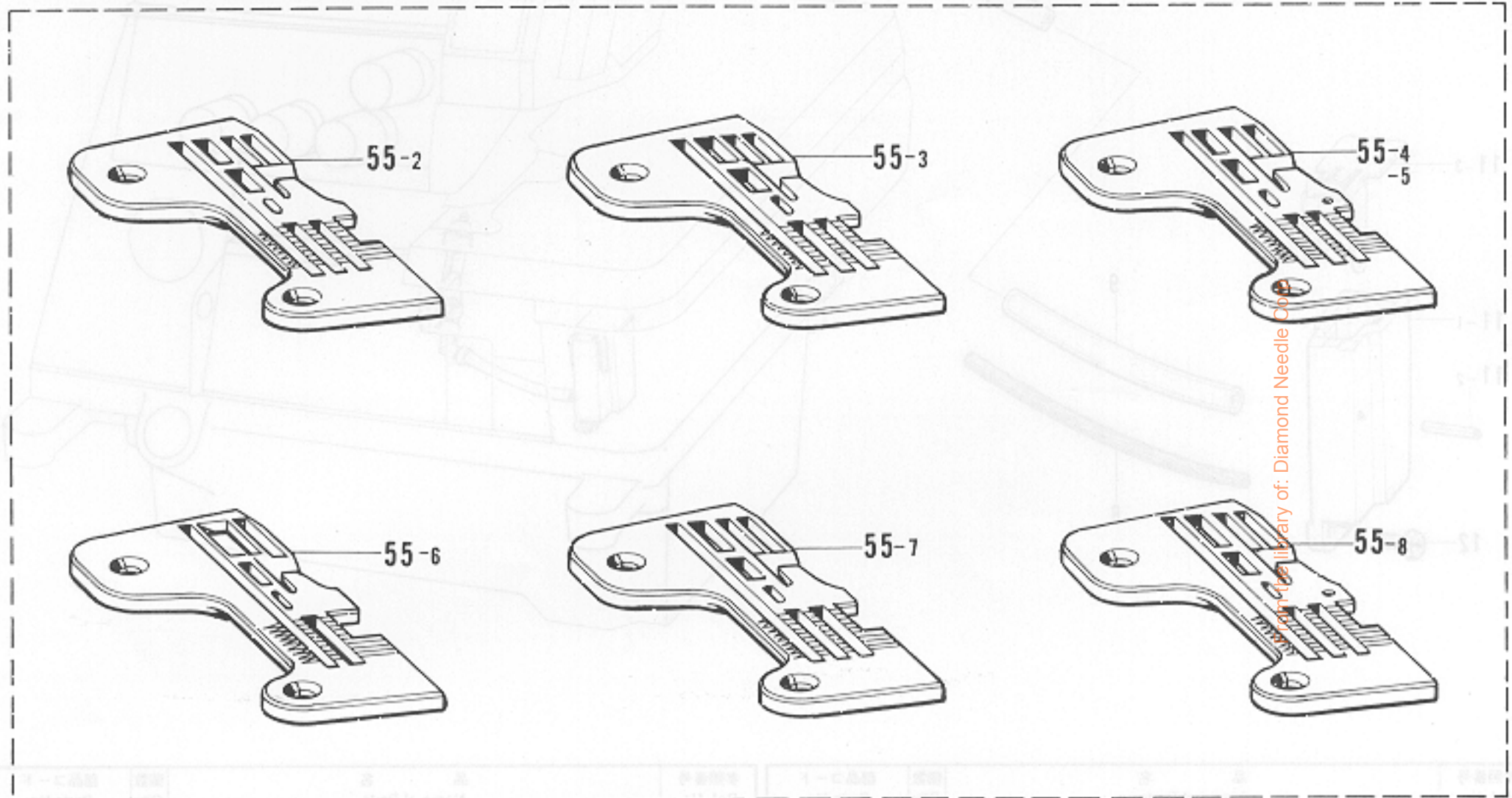
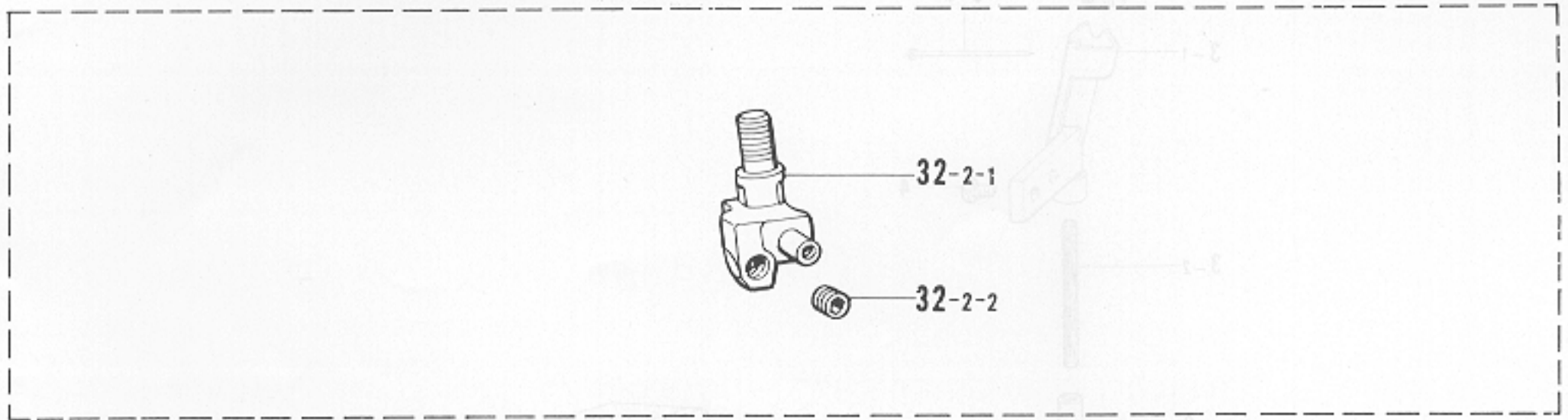

参照番号 Ref. No.	品名 Name of Parts	個数 Q'ty	部品コード Parts No.	参照番号 Ref. No.	品名 Name of Parts	個数 Q'ty	部品コード Parts No.
32-2	ハリドメ5クミ Needle Clamp Assembly (5mm)	1	154918-001	55-4	ハライタ(デニム5-5×ス2L) Needle Plate (Heavy)	1	159769-001
32-2-1	ハリドメ5 Needle Clamp 5	1		55-5	ハライタ(デニム5-6) Needle Plate (Heavy)	1	159770-001
32-2-2	アナトメネジ3.18クボミ Screw 3.18	2	146427-001	55-6	ハライタ(ジヌイ3-5) Needle Plate(Pain Stitching)	1	S00246-001
55-2	ハライタ(ジヌイ5-5) Needle Plate (Plain Stitching)	1	146504-001	55-7	ハライタ(ジヌイ5-5) Needle Plate(Pain Stitching)	1	S00247-001
55-3	ハライタ(シャーリング パイピング3-5・3レツ) Needle Plate (Shirring-Piping)	1	S01054-001	55-8	ハライタ(デニム5-6) Needle Plate (Heavy)	1	S00299-001



D. 針冷却装置 Needle cooler / Nadelkühlungsvorrichtung / Mécanisme du refroidisseur d'aiguille / Mecanismo del enfriador de aguja

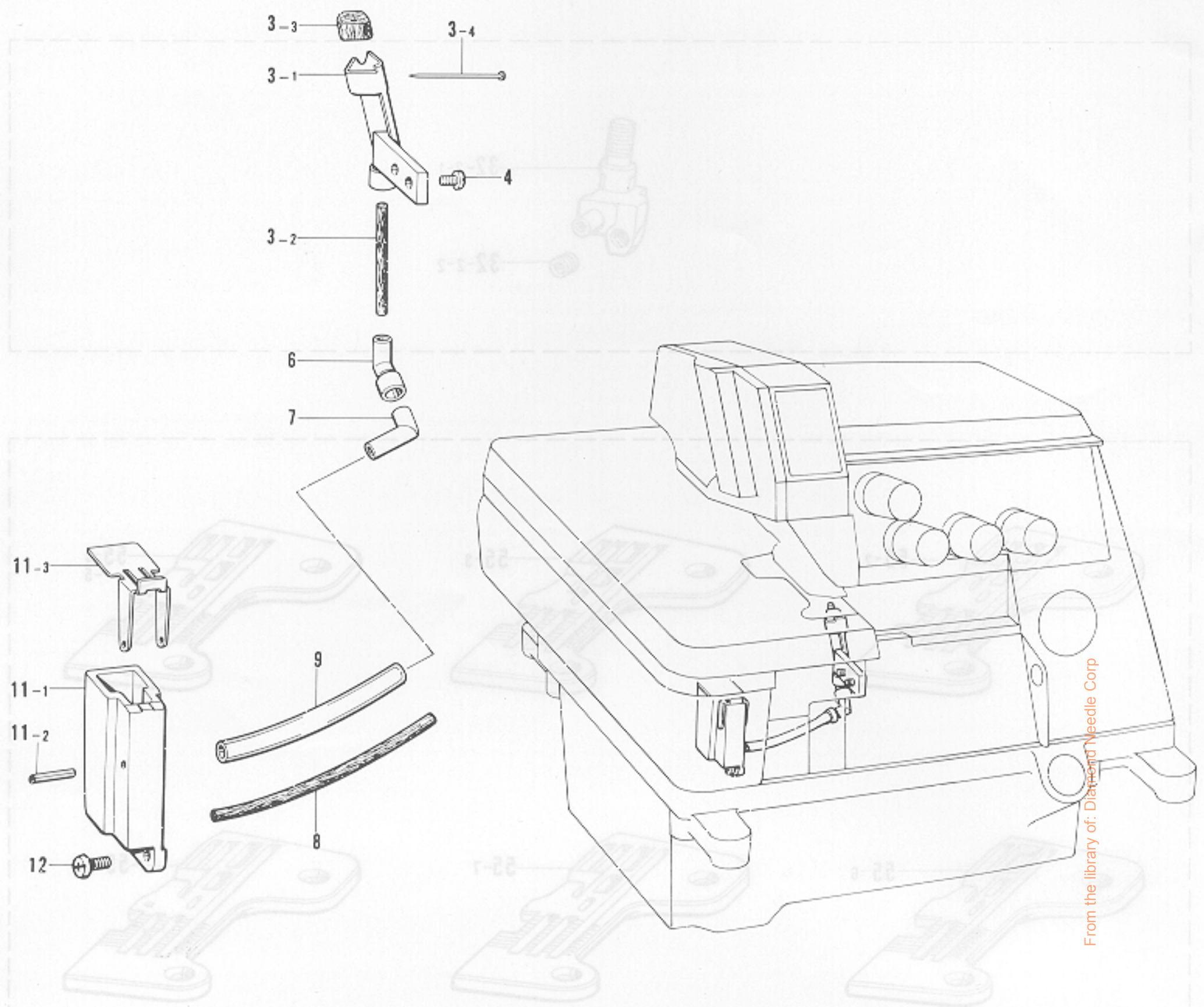

From the library of: Diamond Needle Corp

参照番号 Ref. No.	品名 Name of Parts	個数 Q'ty	部品コード Parts No.	参照番号 Ref. No.	品名 Name of Parts	個数 Q'ty	部品コード Parts No.
3	フェルトササエクミ Felt Holder Assembly	1	154935-001	8	フェルト Felt	1	154941-000
3-1	フェルトササエ Felt Supporter	1	154936-000	9	ビニルチューブ Vinyl Tube	1	155283-000
3-2	フェルト Felt	1	154932-000	11	ハリレイキャクタンククミ Needle Cooler Assembly	1	154943-001
3-3	フェルト S Felt (Small)	1	151475-000	11-1	ハリレイキャクタンク Needle Cooler	1	154944-000
3-4	ムシピン Pin	1	S02874-001	11-2	スプリングピン AW2 Spring Pin AW2	1	047201-640
4	シメネジ 3.57 Screw 3.57	2	100257-010	11-3	ハリレイキャクタンクフタ Needle Cooler Tank Cover	1	154945-001
6	パイプジョイント A Pipe Joint (A)	1	154939-000	12	ナベコ 357-40x10 Screw 3.57-40 x 10	2	062671-012
7	パイプジョイント B Pipe Joint (B)	1	154940-000				



E. 押エ関係 (1) Presser foot mechanism (1) / Stoffdrückerfuß (1) / Mécanisme du pied presseur (1) / Mecanismo del prensa telas (1)

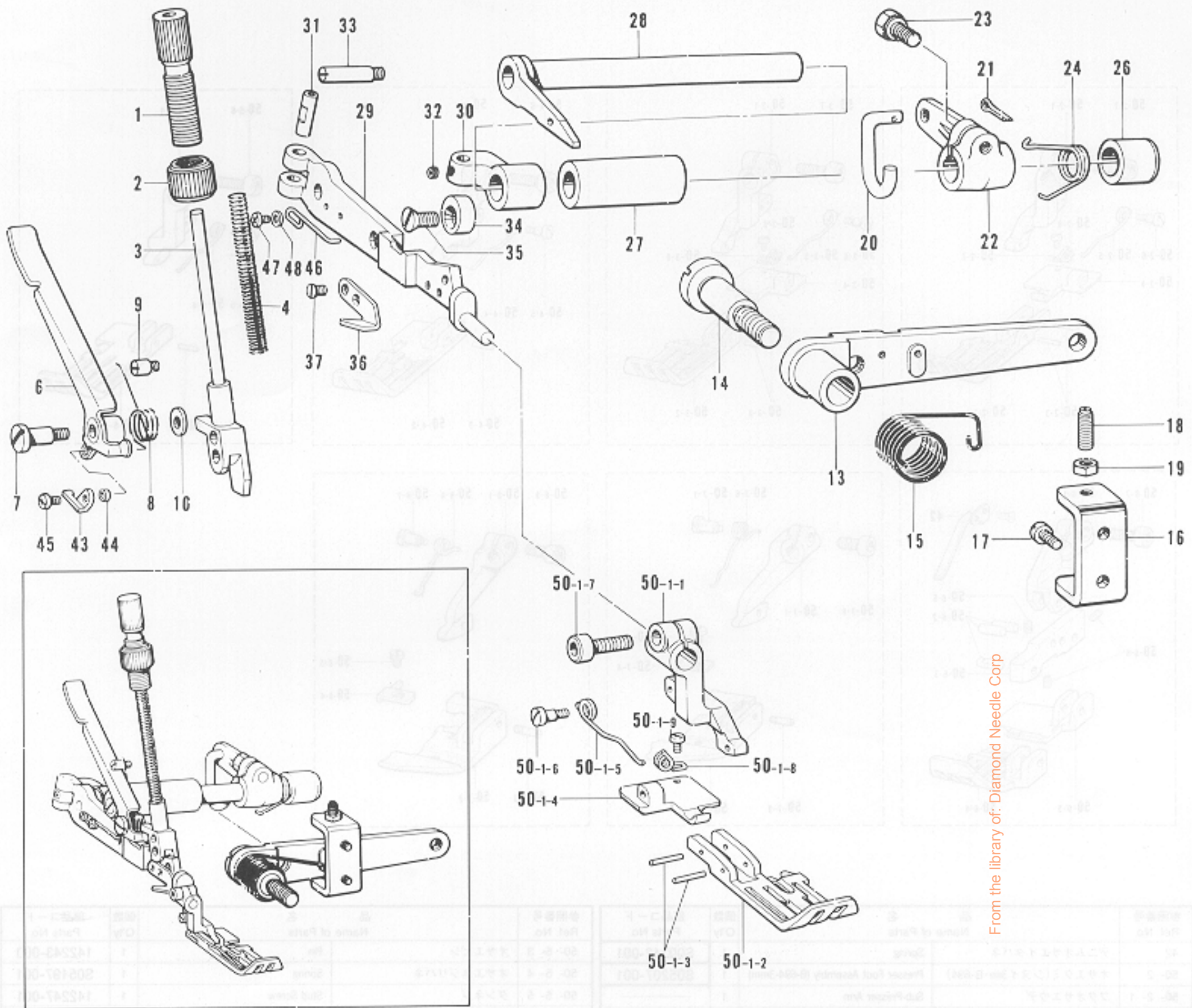

参照番号 Ref. No.	品名 Name of Parts	個数 Q'ty	部品コード Parts No.
1	オサエチョウセツネジ	1	S00050-001
2	チョウセツネジツマミナット	1	S00051-001
3	オサエボウ	1	S00052-001
4	オサエバネ	1	S05900-001
6	オサエテアゲ	1	S01082-001
7	ダンネジ 4.76	1	141598-001
8	オサエテアゲネジリバネ	1	S00054-001
9	バネカケ	1	S00055-001
10	ザガネ	1	146354-001
13	オサエアジアゲレバー	1	S01074-001
14	ダンネジ 7.94	1	148372-001
15	オサエアジアゲレバーバネ	1	143325-001
16	レバーチョウセツイタ	1	S00126-001
17	ナベコ 437-40×7	2	062680-712
18	トメネジ 4.76	2	153483-001
19	ナット 4.76	2	110161-006
20	オサエアゲリンク	1	S00276-001
21	ワリピン	1	110793-001
22	オサエアジアゲ Mレバー	1	S00275-001
23	ボルト 6.35×16	1	149170-001
24	オサエアゲ Mレバーバネ	1	154957-001
26	オサエウデジクメタル R	1	140262-000
27	オサエウデジクメタル L	1	S00127-000
28	オサエウデジク	1	S01080-001
29	シュオサエウデ	1	S01081-101

参照番号 Ref. No.	品名 Name of Parts	個数 Q'ty	部品コード Parts No.
30	オサエウデササエ	1	154961-001
31	オサエウデピン	1	154962-001
32	アナムネジ 4.37	1	153675-001
33	シメネジ 4.37	1	S00128-001
34	オサエウデストップ	1	144088-001
35	サラネジ 4.76	1	107231-002
36	カラヌイメス	1	148259-001
37	サラネジ 3.18	2	141542-001
43	オサエアゲイタ	1	S01083-001
44	カラー	1	S01084-001
45	ナベコ 318-40×4	1	062660-412
46	オサエウデモドシバネ	1	S01086-001
47	ナベコ 318-40×4	2	062660-412
48	ヒラザガネショウ 3.18	2	025660-132
50-1	オサエウデ (ジヌイ 3mm・B-694)	1	S05202-001
50-1-1	フクオサエウデ	1	
50-1-2	オサエ	1	
50-1-3	オサエピン	2	142243-000
50-1-4	オサエ B	1	S05205-001
50-1-5	オサエネジリバネ	1	S05197-001
50-1-6	ダンネジ	1	142247-001
50-1-7	アアボルト 3.57×8	1	154965-001
50-1-8	オサエ B オシバネ	1	146870-001
50-1-9	シメネジ 2.38	1	122771-002



E. 押工関係(2) Presser foot mechanism (2) / Stoffdrückerfuß (2) / Mécanisme du pied presseur (2) / Mecanismo del prensa telas (2)

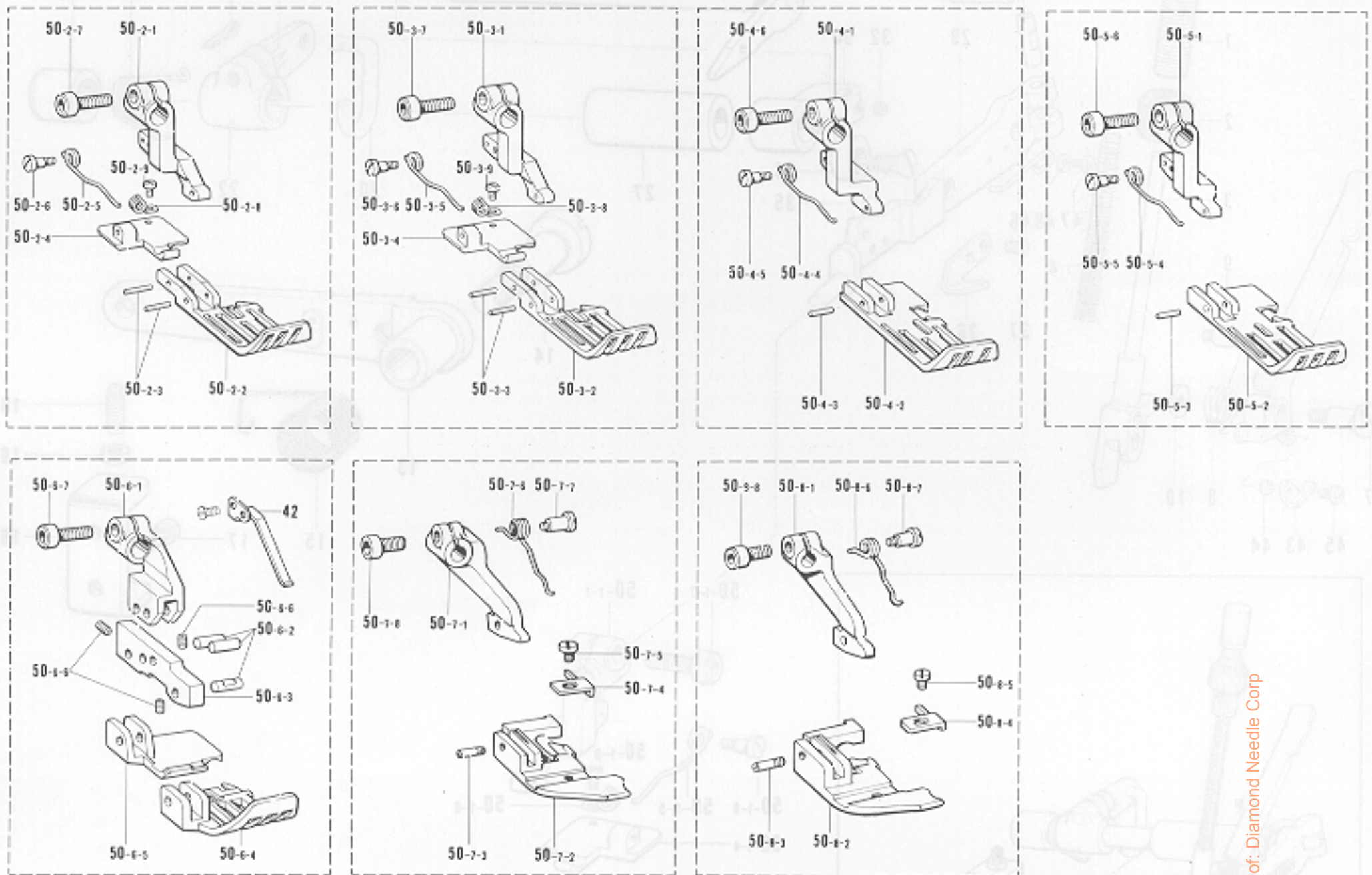

from the library of: Diamond Needle Corp

参照番号 Ref. No.	品名 Name of Parts	個数 Q'ty	部品コード Parts No.
42	デニムオサエイタバネ Spring	1	S00342-001
50-2	オサエクミ(ジヌイ3mm-B-694) Presser Foot Assembly (B-694-3mm)	1	S05207-001
50-2-1	フクオサエウデ Sub-Presser Arm	1	
50-2-2	オサエ Presser Foot	1	
50-2-3	オサエピン Pin	2	142243-000
50-2-4	オサエB Presser Foot (Rear)	1	S05209-001
50-2-5	オサエネジリバネ Spring	1	S05197-001
50-2-6	ダンネジ Stud Screw	1	142247-001
50-2-7	アナボルト 3.57X8 Bolt 3.57 x 8	1	154965-001
50-2-8	オサエBオシバネ Spring	1	146870-001
50-2-9	シメネジ 2.38 Screw 2.38	1	122771-002
50-3	オサエクミ(ジヌイ5mm-B-694) Presser Foot Assembly (B-694-5mm)	1	S05211-001
50-3-1	フクオサエウデ Sub-Presser Arm	1	
50-3-2	オサエ Presser Foot	1	
50-3-3	オサエピン Pin	2	142243-000
50-3-4	オサエB Presser Foot (Rear)	1	S05214-001
50-3-5	オサエネジリバネ Spring	1	S05197-001
50-3-6	ダンネジ Stud Screw	1	142247-001
50-3-7	アナボルト 3.57X8 Bolt 3.57 x 8	1	154965-001
50-3-8	オサエBオシバネ Spring	1	146870-001
50-3-9	シメネジ 2.38 Screw 2.38	1	122771-002
50-4	オサエクミ(バイピング3mm-B-694) Presser Foot Assembly (B-694-3mm)	1	S05216-001
50-4-1	フクオサエウデ Sub-Presser Arm	1	
50-4-2	オサエ Presser Foot	1	
50-4-3	オサエピン Pin	1	142243-000
50-4-4	オサエネジリバネ Spring	1	S05197-001
50-4-5	ダンネジ Stud Screw	1	142247-001
50-4-6	アナボルト 3.57X8 Bolt 3.57 x 8	1	154965-001
50-5	オサエクミ(バイピング5mm-B-694) Presser Foot Assembly (B-694-5mm)	1	S05219-001
50-5-1	フクオサエウデ Sub-Presser Arm	1	
50-5-2	オサエ Presser Foot	1	

参照番号 Ref. No.	品名 Name of Parts	個数 Q'ty	部品コード Parts No.
50-5-3	オサエピン Pin	1	142243-000
50-5-4	オサエネジリバネ Spring	1	S05197-001
50-5-5	ダンネジ Stud Screw	1	142247-001
50-5-6	アナボルト 3.57X8 Bolt 3.57 x 8	1	154965-001
50-6	オサエクミ(デニム5mm-B-694) Presser Foot Assembly(B-694-5mm)	1	S00338-101
50-6-1	フクオサエウデ Sub-Presser Arm	1	
50-6-2	オサエヒンジシク Presser Hinge Shaft	3	S01375-001
50-6-3	オサエFBササエ Presser Foot Supporter	1	S01373-001
50-6-4	オサエFシタ Presser Foot	1	
50-6-5	オサエB Presser Foot (Rear)	1	S01380-001
50-6-6	トメネジ 2.38クボミ Screw 2.38	3	S01374-001
50-6-7	アナボルト 3.57X8 Bolt 3.57 x 8	1	154965-001
50-7	オサエクミ(ジヌイ3mm-B-693) Presser Foot Assembly (B-693-3mm)	1	S00248-001
50-7-1	フクオサエウデ Sub-Presser Arm	1	
50-7-2	オサエFシタ Presser Foot	1	
50-7-3	オサエFシタササエネジ Screw	1	146865-001
50-7-4	オサエF Presser Foot (Front)	1	145147-001
50-7-5	シメネジ 2.38 Screw 2.38	1	105288-001
50-7-6	オサエFシタネジリバネ Spring	1	S00251-001
50-7-7	ダンネジ 3.18 Stud Screw 3.18	1	155103-001
50-7-8	アナボルト 3.57X8 Bolt 3.57 x 8	1	154965-001
50-8	オサエクミ(ジヌイ5mm-B-693) Presser Foot Assembly (B-693-5mm)	1	S00252-001
50-8-1	フクオサエウデ Sub-Presser Arm	1	
50-8-2	オサエFシタ Presser Foot	1	
50-8-3	オサエFシタササエネジ Screw	1	146865-001
50-8-4	オサエF Presser Foot (Front)	1	145147-001
50-8-5	シメネジ 2.38 Screw 2.38	1	105288-001
50-8-6	オサエFシタネジリバネ Spring	1	S00251-001
50-8-7	ダンネジ 3.18 Stud Screw 3.18	1	155103-001
50-8-8	アナボルト 3.57X8 Bolt 3.57 x 8	1	154965-001



F. 送り関係 (1) Feed mechanism (1) / Transportvorrichtung (1) / Mécanisme de l'entraînement (1) / Mecanismo de la alimentación (1)

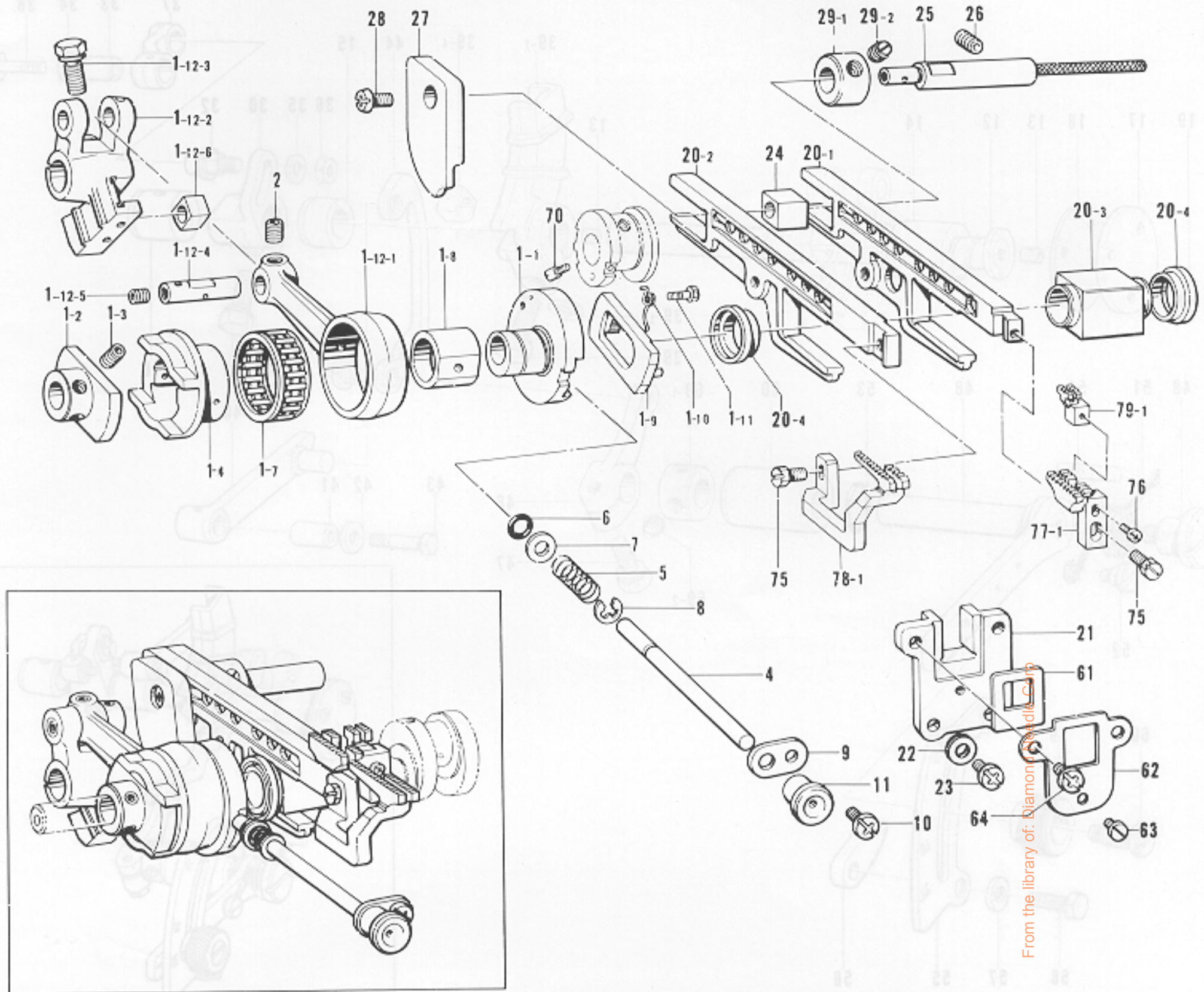

参照番号 Ref. No.	品名 Name of Parts	個数 Q'ty	部品コード Parts No.
1	ヘンシンリンクミ Eccentric Wheel Assembly	1	S05164-001
1-1	チョウセツヘンシンリン Eccentric Wheel for Adjusting	1	
1-2	ヘンシンリンクダキ Eccentric Wheel Holder	1	
1-3	アナトメネジ 4.37クボミ Screw 4.37 x 4	2	014680-422
1-4	ヘンシンリン Eccentric Wheel	1	
1-7	ニードルジクウケ 28 Needle Roller Bearing 28	1	
1-8	チョウセツヘンシンリンコマ Eccentric Wheel Block	1	
1-9	ラチエットストップ Ratchet Stopper	1	
1-10	ラチエットメネジリバネ Spring	1	155132-001
1-11	ダンネジ 2.38 Stud Screw 2.38	1	155133-001
1-12	オクリロッドカクコマクミ Feed Connecting Rod Block Assembly	1	S05165-001
1-12-1	オクリロッド Feed Connecting Rod	1	
1-12-2	オクリウデ Feed Arm	1	
1-12-3	ボルト 6.35×16 Bolt 6.35 x 16	1	149170-001
1-12-4	オクリロッドピン Pin	1	
1-12-5	アナトメネジ 6.35クボミ Screw 6.35 x 6	1	014770-622
1-12-6	カクゴマ Slide Block	1	
2	アナトメネジ 4.37クボミ Screw 4.37 x 4	1	014680-422
4	オクリチョウセツボタンジク Feed Adjusting Shaft	1	155138-001
5	ボタンジクハネ Spring	1	155139-001
6	パッキン Packing	1	118770-001
7	ザガネ Washer	1	113431-002
8	トメワ E4 Stop Ring E4	1	048040-342
9	オクリボタンジクササエ Supporter for Feed Adjusting Shaft	1	146536-001
10	ナベコ 3.57-40×6 Screw 3.57-40 x 6	1	062670-612
11	キャップ Cap	1	155348-000

参照番号 Ref. No.	品名 Name of Parts	個数 Q'ty	部品コード Parts No.
20	オクリダイカクゴマクミ Feed Bar Guide Block Assembly	1	S00373-001
20-1	シュオクリダイ Main Feed Bar	1	
20-2	サドウオクリダイ Differential Feed Bar	1	
20-3	ジョウゲオクリカクゴマ Feed Lifting Side Block	1	S00371-000
20-4	カクゴマオイルキリ Slide Block Oil Rejector	2	S00372-000
21	オクリダイアンナイ Feed Bar Guide	1	155151-000
22	ザガネ Washer	2	100645-003
23	ナベコ 437-40×10 Screw 437-40 x 10	2	062681-012
24	オクリダイカクゴマ Feed Bar Guide Block	1	146547-000
25	オクリダイカクゴマジク Feed Bar Guide Block Shaft	1	155152-001
26	アナトメネジ 6.35クボミ Screw 6.35 x 6	1	014780-622
27	サドウオクリリンクガイド Differential Link Guide	1	S05238-001
28	ナベコ 437-40×7 Screw 437-40 x 7	1	062680-712
29	セットカラークミ Set Collar With Screw	1	156809-001
29-1	セットカラー Set Collar	1	
29-2	アナトメネジ 6.35クボミ Screw 6.35 x 6	2	014770-622
61	ボウジンイタ Fragment Protector	1	155177-000
62	ボウジンイタササエ Fragment Protector Plate	1	155178-001
63	シメネジ 3.57×3.5 Screw 3.57 x 3.5	1	S01297-001
64	ナベコ 437-40×10 Screw 437-40 x 10	2	062681-012
70	シメネジ 2.38 Screw 2.38	2	155560-001
75	ボルト 4.37 Bolt 4.37	2	117516-001
76	ナベコ 238-56×8 Screw 238-56 x 8	1	062630-812
77-1	シュオクリバ(ジヌイ2レフ-2.3) Main Feed Dog (Plain Stitching)	1	146567-001
78-1	サドウオクリバ(ジヌイ2レフ-2.5) Differential Feed Dog (Plain Stitching)	1	S00295-001
79-1	ホジヨオクリバA Chain Feed Dog	1	146577-001



F. 送り関係 (2) Feed mechanism (2) / Transportvorrichtung (2) / Mécanisme de l'entraînement (2) / Mecanismo de la alimentación (2)

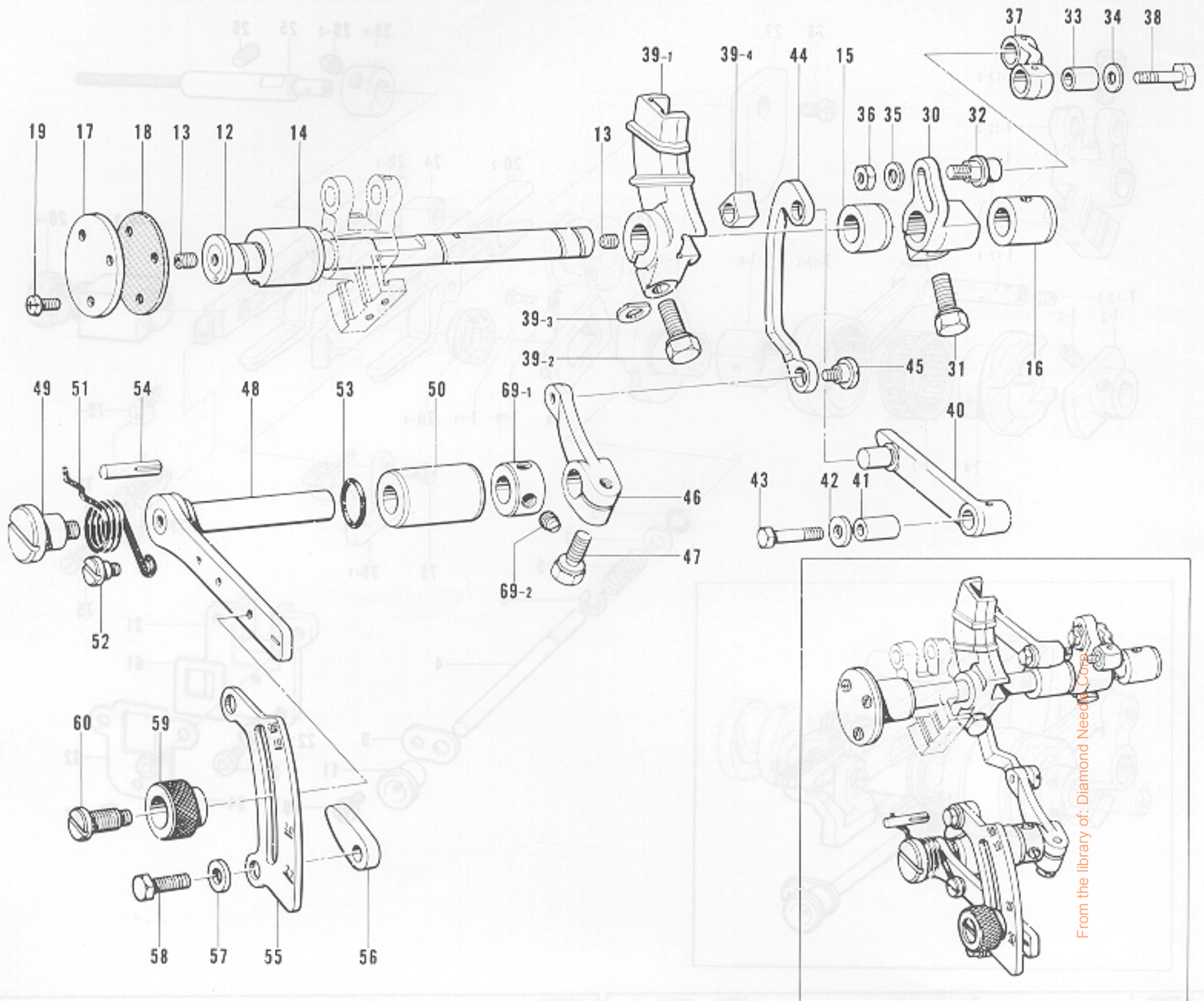

From the library of: Diamond Needl Corp.

参照番号 Ref. No.	品名 Name of Parts	個数 Qty	部品コード Parts No.
12	オクリジク	1	S05228-001
13	アナトメネジ 6.35x6	2	014770-622
14	オクリジクメタル L	1	155141-000
15	オクリジクメタル M	1	S00141-000
16	オクリジクメタル R	1	155143-000
17	オクリジクメタル Lフタ	1	155144-001
18	パッキン	1	155145-000
19	ナベコ 357-40x8	3	062670-812
30	シュオクリウデ	1	S05233-001
31	ボルト 6.35x16	1	149170-001
32	シュオクリジク	1	S00143-101
33	シュオクリリンクブッシュ	1	155156-001
34	ザガネ	1	155157-001
35	ザガネ	1	113431-002
36	ナット 4.76	1	148838-001
37	シュオクリリンク	1	S00144-101
39	サドウオクリウデコマクミ	1	S05229-001
39-1	サドウオクリウデ	1	
39-2	ボルト 6.35x16	1	149170-001
39-3	スペーサ	1	155162-001
39-4	サドウオクリカクゴマ	1	
40	サドウオクリリンク	1	S05232-001

参照番号 Ref. No.	品名 Name of Parts	個数 Qty	部品コード Parts No.
41	サドウオクリリンクブッシュ	1	155165-001
42	ザガネ	1	155157-001
43	オクリリンクジク L	1	140217-001
44	サドウチョウセツリンク	1	S05236-001
45	ダンネジ 5.56	1	155167-001
46	サドウリンクレバー	1	155168-001
47	ボルト 6.35x14	1	15516-001
48	サドウチョウセツレバー	1	155169-001
49	ダンネジ 5.56	1	146559-001
50	チョウセツレバーメタル	1	S05239-001
51	レバーバネ	1	155171-101
52	ダンネジ 4.76	1	100294-002
53	Oリング	1	109203-001
54	ミソツキピン	1	140063-001
55	サドウリョウメモリイタ	1	S05235-001
56	チョウセツレバーストッパ	2	146563-001
57	ヒラザガネチュウ 6.35	2	025770-232
58	ボルト 6.35x14	2	017781-412
59	セットネジツマミ	1	155175-001
60	セットネジ	1	155176-001
69	セットカラークミ	1	181969-003
69-1	セットカラー	1	
69-2	トメネジ 6.35	2	101706-001



F. 送り関係 (3) Feed mechanism (3) / Transportvorrichtung (3) / Mécanisme de l'entraînement (3) / Mecanismo de la alimentación (3)

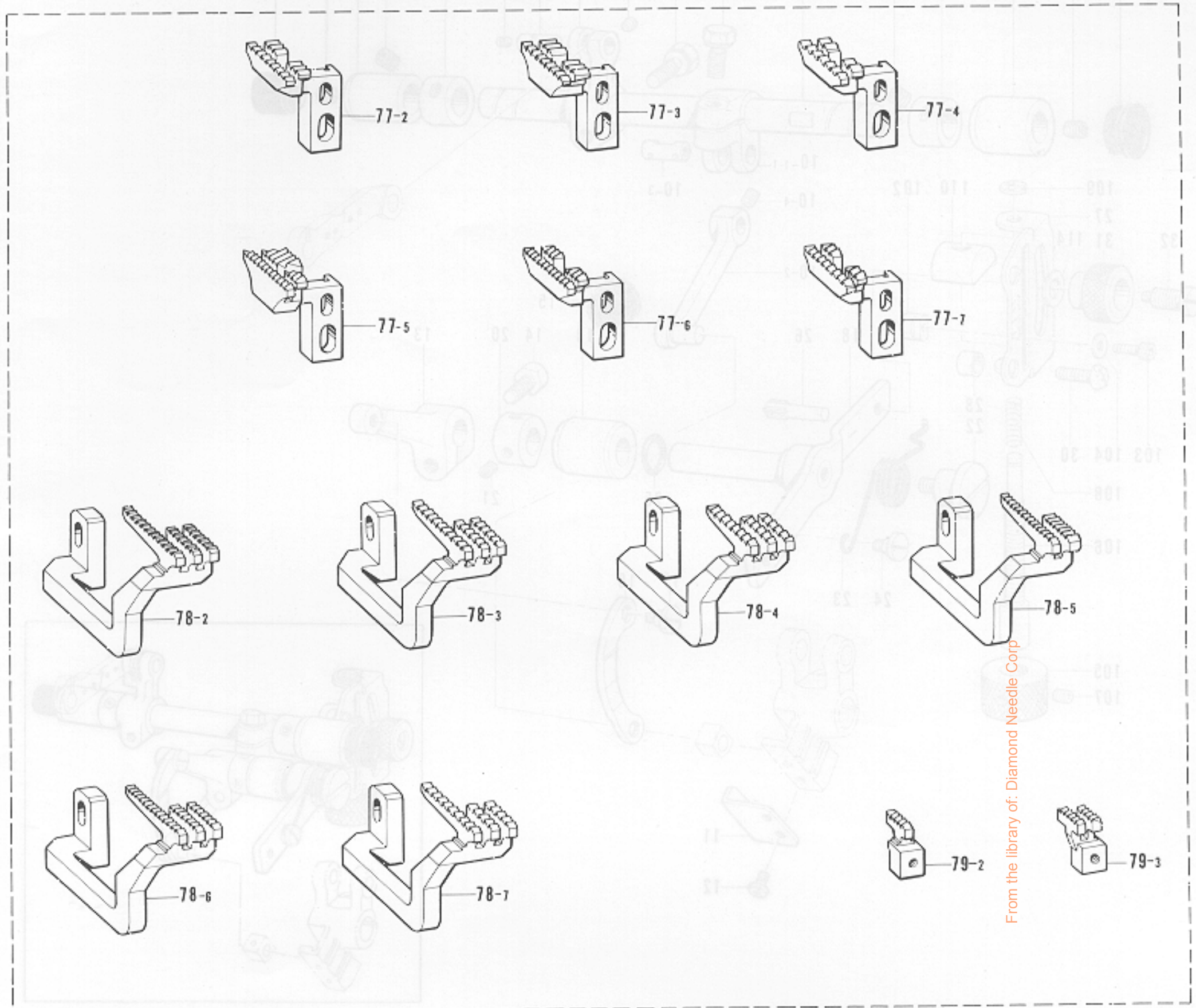

From the library of: Diamond Needle Corp

参照番号 Ref. No.	品名 Name of Parts	個数 Q'ty	部品コード Parts No.	参照番号 Ref. No.	品名 Name of Parts	個数 Q'ty	部品コード Parts No.
77- 2	シュオクリバ(ジヌイ2レツ-5) Main Feed Dog (Plain Stitching)	1	146568-001	78- 3	サドウオクリバ(ジヌイ3レツ-3) Differential Feed Dog (Strirring-Piping)	1	S01183-001
77- 3	シュオクリバ(シャーリング・ パイピング2レツ-3) Main Feed Dog (Shirring-Piping)	1	S01055-001	78- 4	サドウオクリバ(デニム3レツ-5) Differential Feed Dog (Heavy)	1	S00302-001
77- 4	シュオクリバ(デニム2レツ-5) Main Feed Dog (Heavy)	1	146569-001	78- 5	サドウオクリバ(ジヌイ2レツ-2,3) Differential Feed Dog (Plain Stitching)	1	146572-001
77- 5	シュオクリバ(ジヌイ2レツ-2,3) Main Feed Dog (Plain Stitching)	1	S00256-001	78- 6	サドウオクリバ(ジヌイ3レツ-5) Differential Feed Dog (Plain Stitching)	1	146573-001
77- 6	シュオクリバ(ジヌイ2レツ-5) Main Feed Dog (Plain Stitching)	1	S00257-001	78- 7	サドウオクリバ(デニム2レツ-5) Differential Feed Dog (Heavy)	1	146574-001
77- 7	シュオクリバ(デニム2レツ-5) Main Feed Dog (Heavy)	1	S00300-001	79- 2	ホジョオクリバ H(ジヌイ-デニム) Chain Feed Dog (Plain-Heavy)	1	S00258-001
78- 2	サドウオクリバ(ジヌイ3レツ-5) Differential Feed Dog (Strirring-Piping)	1	S00296-001	79- 3	ホジョオクリバ G(ジヌイヨウ) Chain Feed Dog (Plain Stitching)	1	S00147-001



G. 上送り関係 (1) Upper feed mechanism (1) / Obertransportvorrichtung (1) / Mécanisme de l'entraînement supérieur (1) / Mecanismo de la alimentación superior (1)

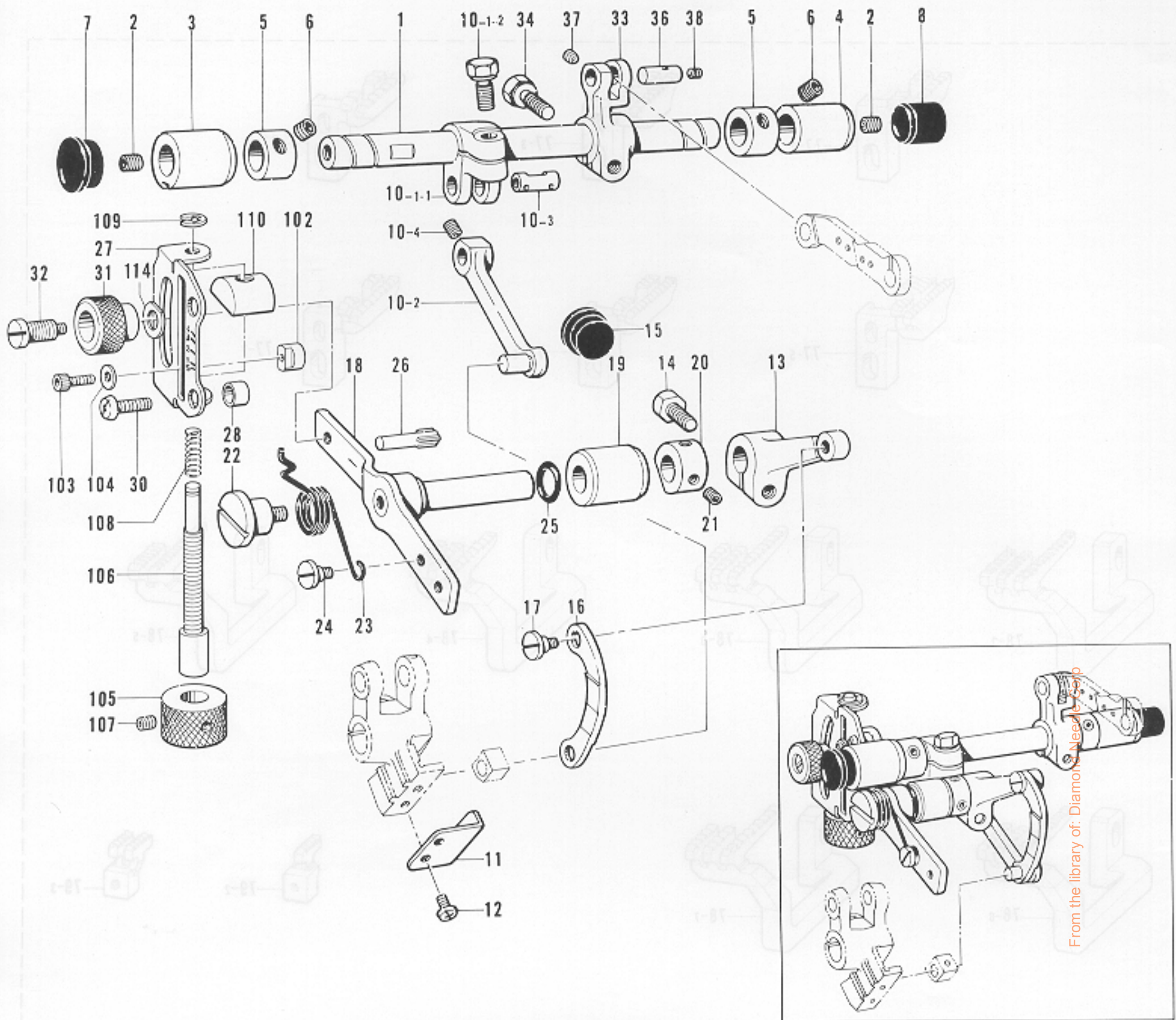

From the library of: Diamond Needle Corp

参照番号 Ref. No.	品名 Name of Parts	個数 Q'ty	部品コード Parts No.
1	スイヘイオクリジク	1	S00154-101
2	アナトメネジ 6.35x6	2	014770-622
3	スイヘイオクリジクメタル L	1	S00155-000
4	スイヘイオクリジクメタル R	1	S00156-000
5	セットカラー	2	S00157-001
6	アナトメネジ 5.95x6	4	014760-622
7	メクラセン	1	150756-000
8	メクラセン	1	S00313-000
10	スイヘイオクリウデリンククミ	1	S05170-001
10-1	スイヘイオクリウデ Aクミ	1	S05171-001
10-1-1	スイヘイオクリウデ A	1	
10-1-2	ボルト 6.35x16	1	149170-001
10-2	スイヘイオクリリンク	1	S05173-001
10-3	スイヘイオクリウデ Aジク	1	S05174-001
10-4	アナトメネジ 4.37x4	1	014680-422
11	リンクアンナイ	1	S05169-001
12	ナベコ 357-40x5	2	062670-512
13	リンクレバー	1	S00163-001
14	ボルト 6.35x14	1	017771-412
15	メクラセン	1	104449-001
16	オクリチョウセツリンク	1	S00164-101
17	ダンネジ 5.56	1	155167-001
18	オクリチョウセツレバー	1	S00165-101
19	チョウセツレバーメタル	1	S00166-000
20	セットカラー	1	155533-001
21	アナトメネジ 4.37x4	2	014680-422

参照番号 Ref. No.	品名 Name of Parts	個数 Q'ty	部品コード Parts No.
22	ダンネジ 5.56	1	146559-001
23	レバーバネ	1	S00167-001
24	ダンネジ 4.76	1	100294-002
25	Oリング	1	109203-001
26	ミゾツキピン	1	140063-001
27	メモリイタ	1	S05182-001
28	カラー	2	S05183-001
30	ナベコ 635-28x14	2	062781-412
31	セットネジツマミ	1	155175-001
32	セットネジ	1	155176-001
33	スイヘイオクリウデ B	1	S05175-001
34	ボルト 6.35x16	1	149170-001
36	ウワオクリレンカンジク	1	S00172-001
37	アナトメネジ 3.57x6	1	148294-001
38	アナトメネジ 3.18x6	1	146427-001
102	チョウセツレバーストッパ	2	S05184-001
103	アナボルト 3.57x7	2	S00208-001
104	ヒラザガネショウ 3.5	2	025350-132
105	マイクロチョウセツツマミネジ	1	S05225-001
106	マイクロチョウセツツマミ	1	S05226-001
107	トメネジ 3.57x6	2	013670-712
108	ボタンジクバネ	1	146535-001
109	トメワ E4	1	048040-342
110	ストッパ	1	S05237-001
114	ザガネ	1	110367-002



G. 上送り関係 (2) Upper feed mechanism (2) / Obertransportvorrichtung (2) / Mécanisme de l'entraînement supérieur (2) / Mecanismo de la alimentación superior (2)

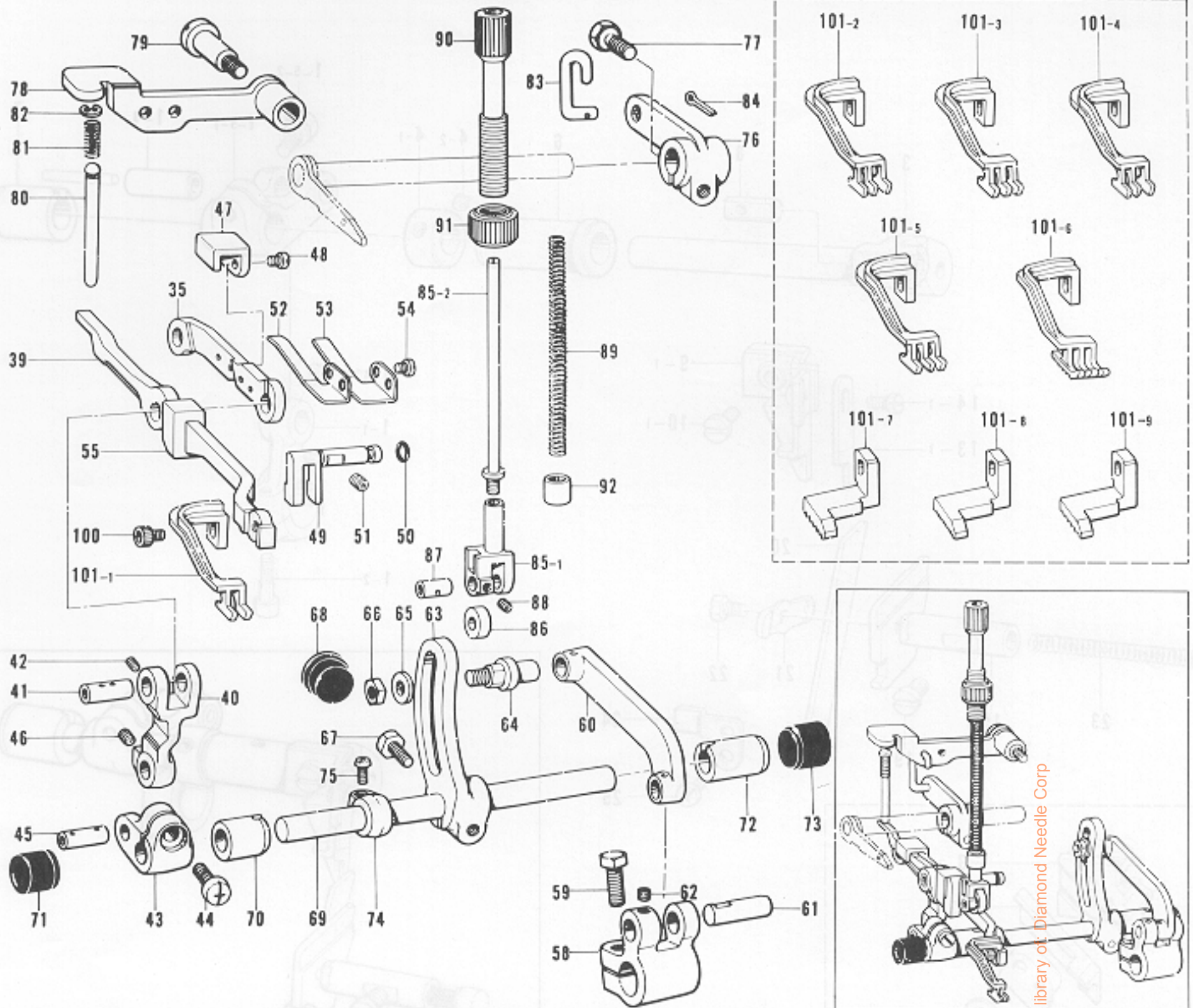

参照番号 Ref. No.	品名 Name of Parts	個数 Q'ty	部品コード Parts No.
35	ウワオクリレンカン	1	S05176-001
39	ウワオクリダイ	1	S05177-001
40	ジョウゲフタマタ	1	S00174-001
41	ウワオクリダイジク	1	S00175-001
42	アナトメネジ 3.57クボミ	1	148294-001
43	オクリジクウデ	1	S00176-001
44	ナベコ 5.95-28X12	1	062761-212
45	オクリジクウデピン	1	S00177-001
46	アナトメネジ 4.37クボミ	1	014680-422
47	ウワオクリダイアンナイ A	1	S00178-001
48	バインド 357-40X5	2	060670-512
49	ウワオクリアンナイ B	1	S05227-001
50	O リング P3	1	081003-070
51	アナトメネジ 4.37クボミ	1	014680-522
52	ウワオクリダイバネ U	1	S00181-001
53	ウワオクリダイバネ D	1	S00182-001
54	ナベコ 357-40X6	2	062570-612
55	オイルキリ	1	S05180-000
58	ジョウゲオクリウデ	1	S00185-001
59	ボルト 6.35X16	1	017771-612
60	ジョウゲオクリリンク	1	S00186-001
61	ピン	1	109153-001
62	アナトメネジ 4.37クボミ	1	014580-422
63	ジョウゲチョウセツウデ	1	S00187-001
64	オクリリンクジク	1	S00188-001
65	ザガネ	1	113431-002
66	ナット 4.76	1	148838-001
67	ボルト 6.35X14	1	017771-412
68	メクラセン	1	104449-001
69	ジョウゲオクリジク	1	S00189-001
70	オクリジクメタル L	1	S00190-000
71	メクラセン	1	140065-001
72	オクリジクメタル R	1	S00191-000

参照番号 Ref. No.	品名 Name of Parts	個数 Q'ty	部品コード Parts No.
73	メクラセン	1	154841-001
74	セットカラー	1	S00192-001
75	ナベコ 4.37-40X7	1	062680-712
76	ウワオクリアゲ	1	S00193-001
77	ボルト 6.35X16	1	149170-001
78	ウワオクリアゲレバー	1	S00194-001
79	ダンネジ 5.95	1	S00195-001
80	ウワオクリアゲジク	1	S05181-001
81	バネ	1	S00197-001
82	トメワ E4	1	048040-342
83	オサエアゲリンク	1	S00198-001
84	ワリピン	1	110793-001
85	ウワオクリオサエボウクミ	1	S00199-001
85-1	オサエボウタイ	1	S00200-001
85-2	オサエボウジク	1	S00201-001
86	オサエボウコロ	1	S00202-101
87	オサエボウコロジク	1	S00203-001
88	アナトメネジ 3.18クボミ	1	146427-001
89	ウワオクリオサエバネ	1	S00204-001
90	オサエチョウセツネジ	1	S00205-001
91	チョウセツネジツマミナット	1	S00051-001
92	ブシュ	1	S00207-000
100	アナボルト 3.57X7	1	S00208-001
101-1	ウワオクリバ(ジスイ2レツ-3)	1	S05206-001
101-2	ウワオクリバ(ジスイ3レツ-3)	1	S05210-001
101-3	ウワオクリバ(バイピング3レツ-3)	1	S05218-001
101-4	ウワオクリバ(ジスイ3レツ-5)	1	S05215-001
101-5	ウワオクリバ(バイピング3レツ-5)	1	S05222-001
101-6	ウワオクリバ(デニム3レツ-5)	1	S00303-101
101-7	ウワオクリバ(ジスイハリハバC)	1	S00209-001
101-8	ウワオクリバ(ジスイハリハバD)	1	S00260-001
101-9	ウワオクリバ(デニムハリハバD)	1	S00301-001



H. 上メス・下メス関係 Knife mechanism / Messer / Mécanisme du couteau / Mecanismo del cuchilla

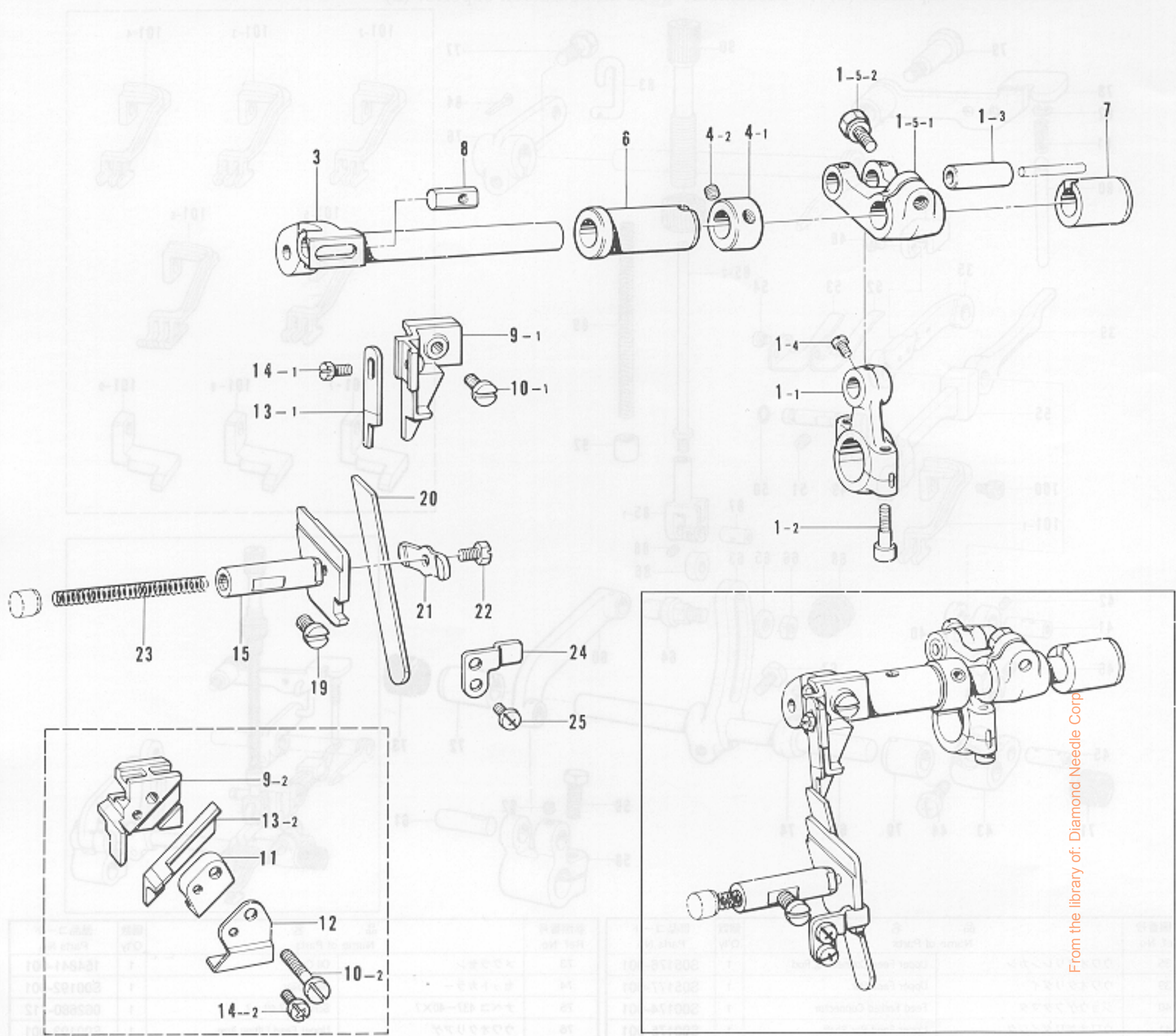

From the library of: Diamond Needle Corp

参照番号 Ref. No.	品名 Name of Parts	個数 Qty	部品コード Parts No.
1	ウワメス crank ロッドクミ	1	※155181-001
1-1	ウワメス crank ロッド	1	
1-2	アナボルト 4.37x14	2	148425-001
1-3	ウワメス crank ロッドピン	1	
1-4	マルヒラトメネジ 4.37	1	100366-001
1-5	メス crank ジクウデクミ	1	156318-001
1-5-1	ウワメス crank ジクウデ	1	
1-5-2	ボルト 6.35x16	1	149170-001
3	ウワメス サドウウデ	1	S00274-001
4	セットカラークミ	1	159441-001
4-1	セットカラー	1	
4-2	アナトメネジ 5.95x6	2	014760-622
6	ウワメス サドウウデメタル L	1	S05240-001
7	ウワメス サドウウデメタル R	1	S00210-000
8	ウワメス ヌキナット	1	148281-001
9-1	ウワメス ヌキ	1	155188-001
9-2	ウワメス ヌキ	1	155190-001

参照番号 Ref. No.	品名 Name of Parts	個数 Qty	部品コード Parts No.
10-1	シメネジ 4.37	1	107407-003
10-2	シメネジ 4.37	1	102424-003
11	ウワメス オサエ	1	148343-001
12	ウワメス オサエ イタ	1	148344-001
13-1	ウワメス	1	144074-000
13-2	ウワメス	1	148815-001
14-1	ボルト 3.57	1	144075-001
14-2	ナベコ 357-40x10	1	062671-016
15	シタメス トリツケダイ	1	155192-001
19	アタマツキトメネジ 6.35	1	102627-001
20	シタメス	1	155193-001
21	シタメス オサエ	1	155194-001
22	ボルト 4.37	1	117516-001
23	シタメス トリツケダイ バネ	1	146584-001
24	シタメス トリツケダイ アンナイ	1	155195-001
25	ナベコ 357-40x6	2	062670-612



J. 上ルーパ関係 Over looper mechanism / Oberen Greifer / Mécanisme du boucleur supérieur / Mecanismo del presilladora superior

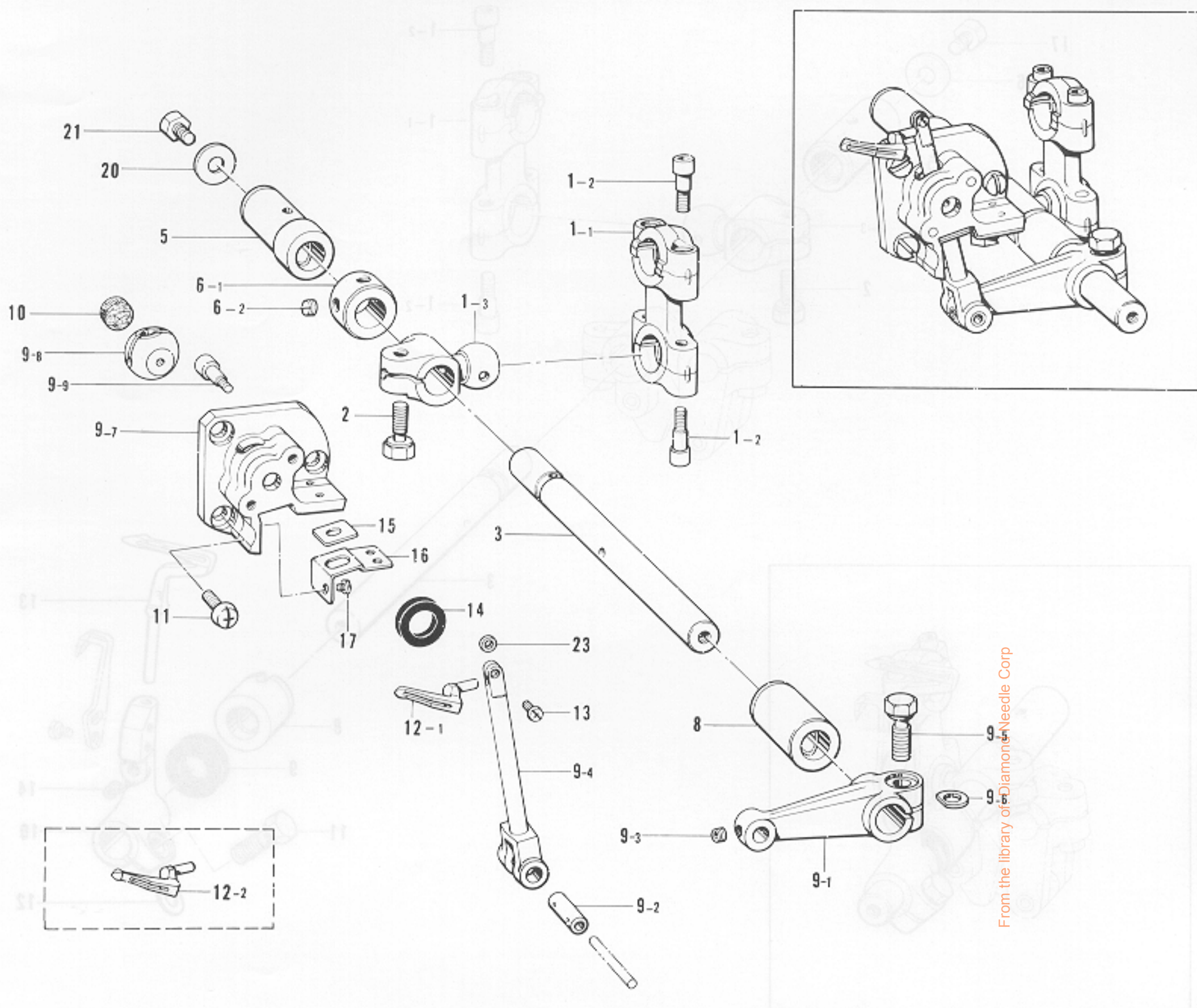

参照番号 Ref. No.	品名 Name of Parts	個数 Q'ty	部品コード Parts No.	参照番号 Ref. No.	品名 Name of Parts	個数 Q'ty	部品コード Parts No.
1	ルーパロッドクミ	1	※155225-001	9-6	スペーサ	1	155162-001
1-1	ルーパロッド	1		9-7	ウワルーパアンナイメタル	1	
1-2	アナボルト 4.37×14	4	148425-001	9-8	ウワルーパアンナイ	1	
1-3	ルーパジクウデ	1		9-9	アナボルト 4.37×14	2	148425-001
2	ボルト 6.35×14	1	155516-001	10	ウワルーパアンナイフェルト	1	155238-000
3	ウワルーパジク	1	155228-001	11	ナベコ 437-40×8	3	062680-812
5	ウワルーパジクメタル B	1	S05241-001	12-1	ウワルーパ	1	155240-001
6	セットカラークミ	1	159441-001	12-2	カギルーパ	1	155241-001
6-1	セットカラー	1		13	ナベコ 318-40×6	1	062660-612
6-2	アナトメネジ 5.95×6	2	014760-622	14	ダストシール	1	155247-000
8	ウワルーパジクメタル F	1	S05242-001	15	ウワルーパオイルキリ	1	156476-000
9	ウワルーパキコウクミ	1	155231-001	16	オイルキリササエイタ	1	156491-001
9-1	ウワルーパウデ	1		17	シメネジ 3.57×3.5	3	S01297-001
9-2	ウワルーパウデジク	1		20	ザガネ	1	S00356-001
9-3	アナトメネジ 4.37×4	1	014680-422	21	ボルト 5.56×8	1	S00383-001
9-4	ウワルーパトリツケダイ	1		23	スペーサ	1	S01675-001
9-5	ボルト 6.35×16	1	149170-001				



K. 下ルーパ関係 Under looper mechanism / Unterer Greifer / Mécanisme du boucleur inférieur / Mecanismo del presilladora inferior

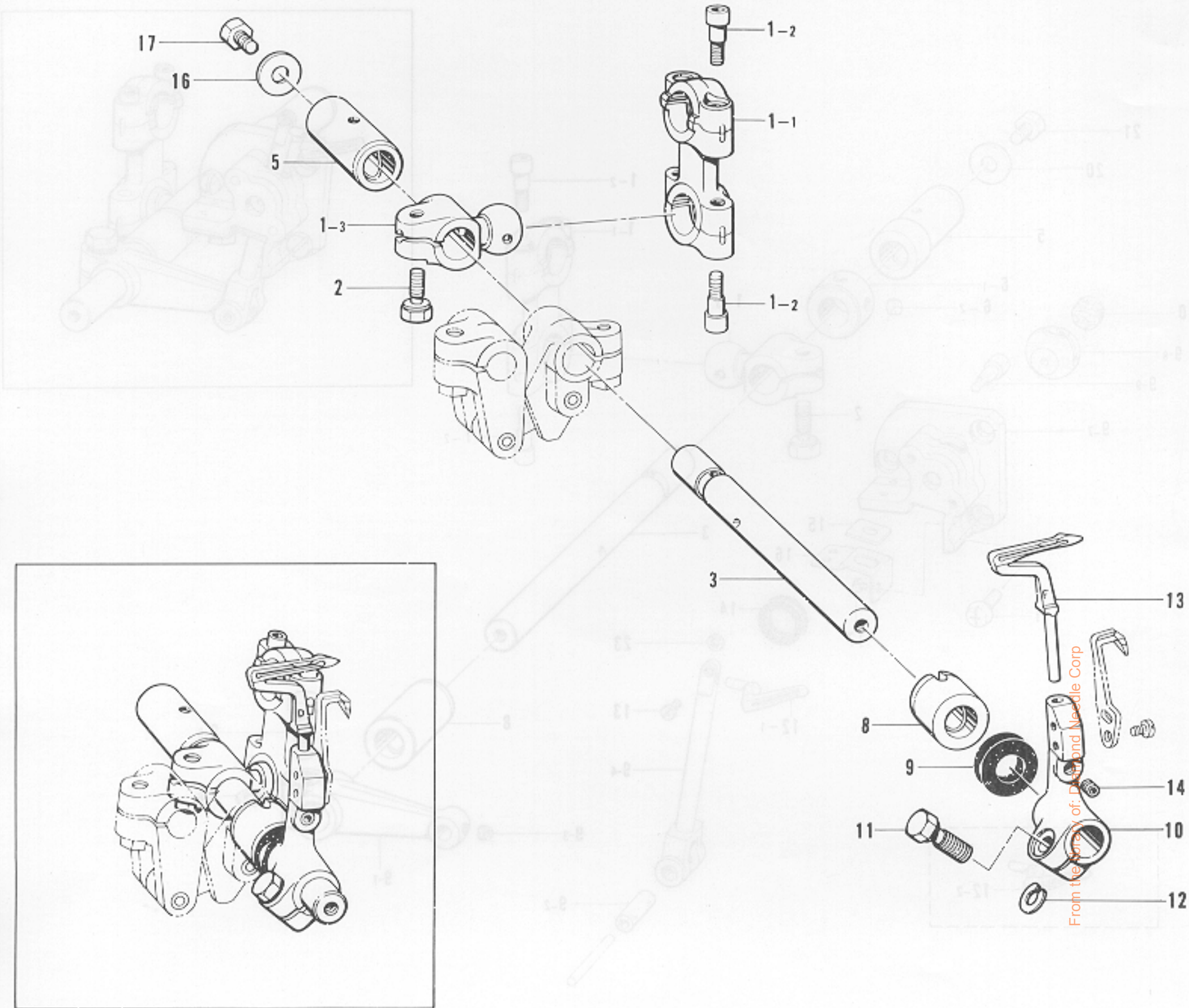

参照番号 Ref. No.	品名 Name of Parts	個数 Q'ty	部品コード Parts No.	参照番号 Ref. No.	品名 Name of Parts	個数 Q'ty	部品コード Parts No.
1	ルーパロッドクミ Looper Connecting Rod Assembly	1	※155225-001	9	ダストシール Dust Seal	1	155247-000
1-1	ルーパロッド Looper Connecting Rod	1		10	シタルーパトリツケダイ Under Looper Holder	1	155248-001
1-2	アナボルト 4.37×14 Bolt 4.37 x 14	4	148425-001	11	ボルト 5.56×14 Bolt 5.56 x 14	1	149171-001
1-3	ルーパジクウデ Looper Connecting Lever	1		12	スペーサ Spacer	1	148782-001
2	ボルト 6.35×14 Bolt 6.35 x 14	1	155516-001	13	シタルーパ Under Looper	1	S01249-001
3	シタルーパジク Under Looper Shaft	1	155244-001	14	アナトメネジ 4.37クボミ Screw 4.37 x 4	1	014680-422
5	シタルーパジクメタル B Bushing (B)	1	S05243-001	16	ザガネ Washer	1	S00356-001
8	シタルーパジクメタル F Bushing (F)	1	S05244-001	17	ボルト 5.56×8 Bolt 5.56 x 8	1	S00383-001



L. 二重環ルーパ関係 Double chain stitch looper mechanism / Doppelkettenstichgreifer / Mécanisme du boucleur pour point de chaînette double / Mecanismo del presilladora de doble cadeneta

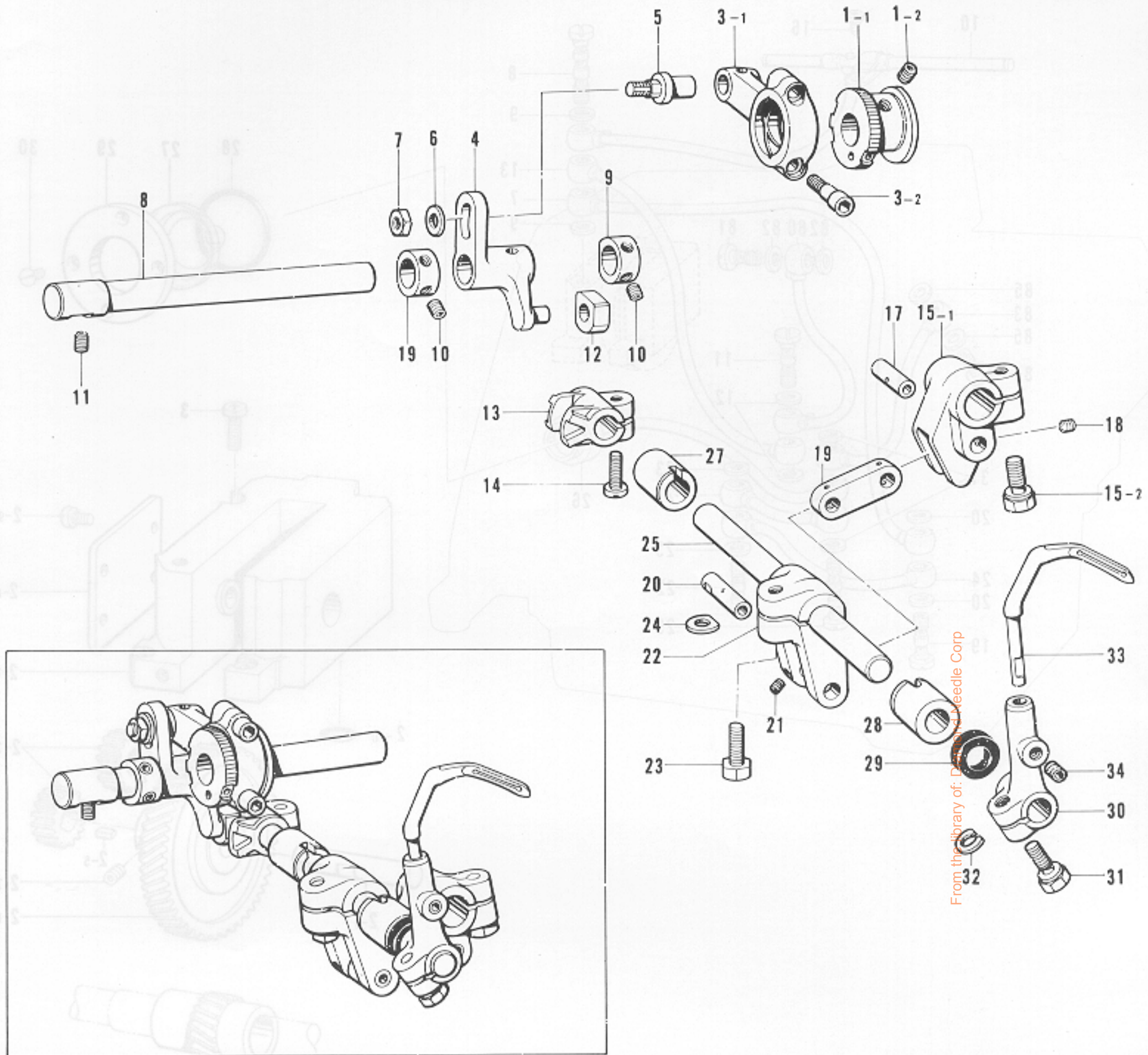

参照番号 Ref. No.	品名 Name of Parts	数量 Q'ty	部品コード Parts No.
1	ゼンゴヘンシンリンクミ Longitudinal Eccentric Cam Assembly	1	S00261-001
1-1	ゼンゴヘンシンリン Longitudinal Eccentric Cam	1	
1-2	アナトメネジ 4.37クボミ Screw 4.37 x 4	2	014680-422
3	ゼンゴロッドクミ Longitudinal Feed Rod Assembly	1	155250-001
3-1	ゼンゴロッド Longitudinal Feed Rod	1	
3-2	アナボルト 4.37×14 Bolt 4.37 x 14	2	148425-001
4	ゼンゴレバー Longitudinal Feed Lever	1	155252-001
5	ゼンゴロッドピン Longitudinal Feed Rod Pin	1	155253-001
6	ザガネ Washer	1	113431-002
7	ナット 4.76 Nut 4.76	1	148838-001
8	ゼンゴレバーシャフト Longitudinal Feed Lever Shaft	1	155254-001
9	セットカラー Set Collar	2	155533-001
10	アナトメネジ 4.37クボミ Screw 4.37 x 4	4	014680-422
11	アナトメネジ 4.37クボミ Screw 4.37 x 6	1	014680-622
12	ゼンゴレバーカクゴマ Side Block	1	140313-001
13	ゼンゴコマ Longitudinal Feed Cam	1	155255-001
14	ナベコ 476-32×12 Screw 476-32 x 12	1	062711-212
15	クドウウデクミ Driving Arm	1	156320-001
15-1	ニジュウカンドウウデ Chain Stitch Looper Driving Arm	1	

参照番号 Ref. No.	品名 Name of Parts	数量 Q'ty	部品コード Parts No.
15-2	ボルト 6.35×14 Bolt 6.35 x 14	1	155516-001
17	シタルーパウデジク Under Looper Holder Pin	1	148232-001
18	アナトメネジ 3.57クボミ Screw 3.57	1	148294-001
19	ニジュウカンリンク Chain Stitch Looper Driving Link	1	155257-001
20	ニジュウカンウデジク Chain Stitch Looper Driving Lever Pin	1	148241-001
21	アナトメネジ 3.18クボミ Screw 3.18	1	146427-001
22	ニジュウカンウデ Chain Stitch Looper Driving Lever	1	148240-001
23	ボルト 5.95×14 Bolt 5.95 x 14	1	017761-412
24	スペーサ Spacer	1	148783-001
25	ゼンゴジク Longitudinal Feed Shaft	1	155258-001
27	ゼンゴジクメタル B Longitudinal Feed Shaft Bushing (Rear)	1	155259-000
28	ゼンゴジクメタル F Longitudinal Feed Shaft Bushing (Front)	1	155260-000
29	ダストシール Dust Seal	1	155261-000
30	ニジュウカンルーパホルダ Chain Stitch Looper Holder	1	155262-001
31	ボルト 5.56×14 Bolt 5.56 x 14	1	149171-001
32	スペーサ Spacer	1	148782-001
33	ニジュウカンルーパ Chain Stitch Looper	1	146635-001
34	アナトメネジ 4.37クボミ Screw 4.37 x 4	1	014680-422



M. 給油潤滑関係 (1) Lubrication (1) / Schmierung (1) / Lubrification (1) / Lubricación (1)

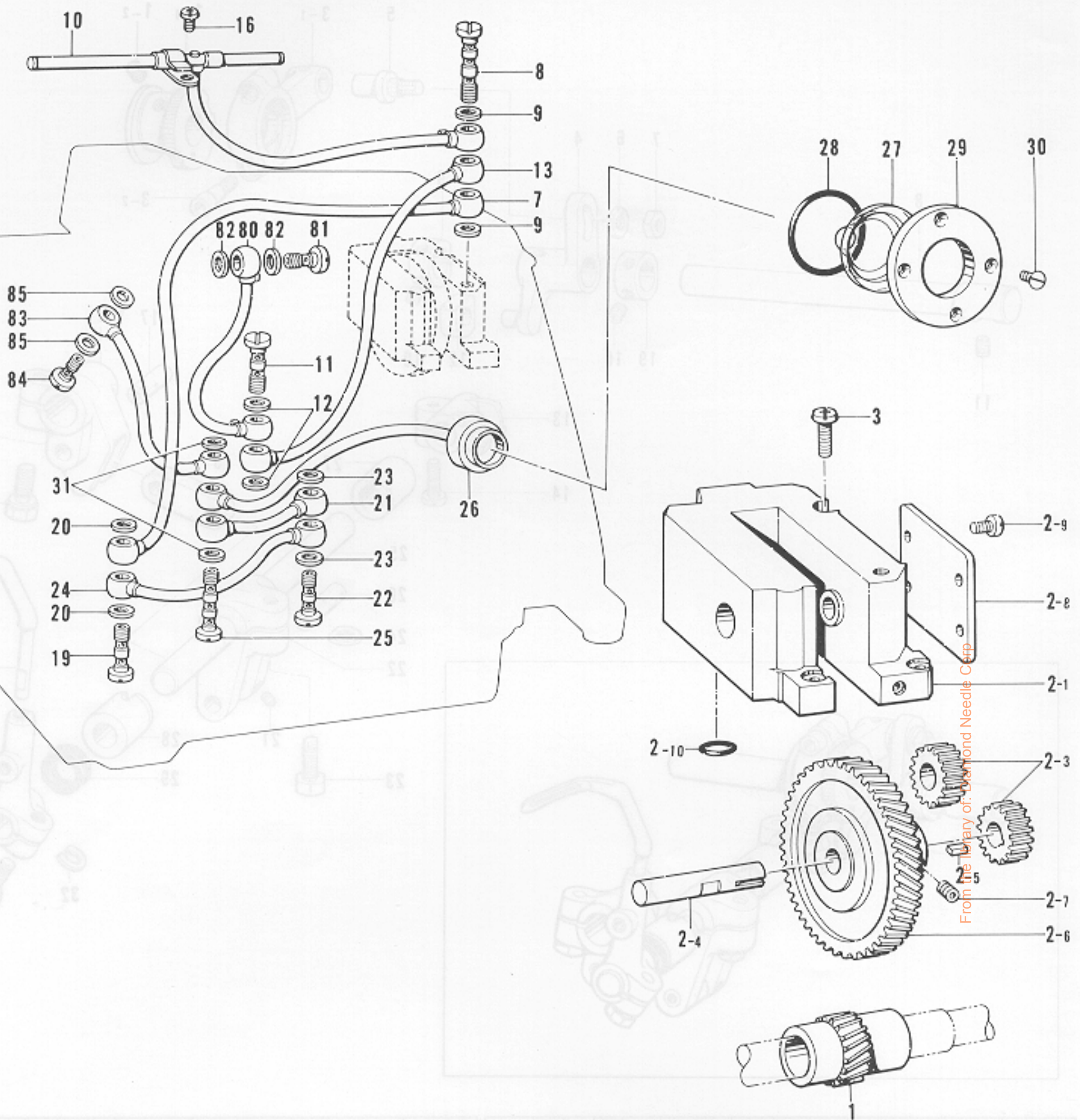

From the Library of: Diamond Needle Corp.

参照番号 Ref. No.	品名 Name of Parts	個数 Qty	部品コード Parts No.
1	ギヤ S	1	156432-001
2	ポンプクミ	1	S00057-101
2-1	ポンプケースクミ	1	
2-3	ポンプギヤ D	2	156426-000
2-4	ギヤ L ジク	1	S03320-001
2-5	キー	1	156429-001
2-6	ギヤ L	1	156428-000
2-7	アナトメネジ 4.37 x 6	2	014680-622
2-8	ポンプフタ	1	156430-001
2-9	ナベコ 357-40 x 6	4	062670-612
2-10	O リング PB	1	081008-070
3	ナベコ 437-40 x 12	4	062681-212
7	ビニールチューブクミ	1	156469-001
8	ハイユパイプネジ	1	112351-001
9	パッキン	2	112348-001
10	ロッドオイルパイプクミ	1	S00211-001
11	ハイユパイプツギテネジ	1	112364-001
12	パッキン	2	112348-001
13	ウレタンチューブクミ	1	155292-001
16	ナベコ 357-40 x 6	1	062670-612

参照番号 Ref. No.	品名 Name of Parts	個数 Qty	部品コード Parts No.
19	ハイユパイプツギテネジ	1	112364-001
20	パッキン	2	112348-001
21	ビニールチューブクミ	1	155282-001
22	ハイユパイプツギテネジ	1	112364-001
23	パッキン	2	112348-001
24	ビニールチューブクミ	1	155284-001
25	ハイユパイプネジ	1	112351-001
26	パイロットクミ	1	155286-101
27	パイロットレンズ	1	155290-000
28	O リング P22	1	081022-070
29	レンズオサエイタ	1	155291-101
30	サラネジ 3.57	4	102538-002
31	パッキン	2	112348-001
80	ビニールチューブクミ	1	S00322-001
81	ハイユパイプツギテネジ	1	112359-001
82	パッキン	2	112348-001
83	ビニールチューブクミ	1	156897-001
84	ハイユパイプツギテネジ	1	112359-001
85	パッキン	2	112348-001



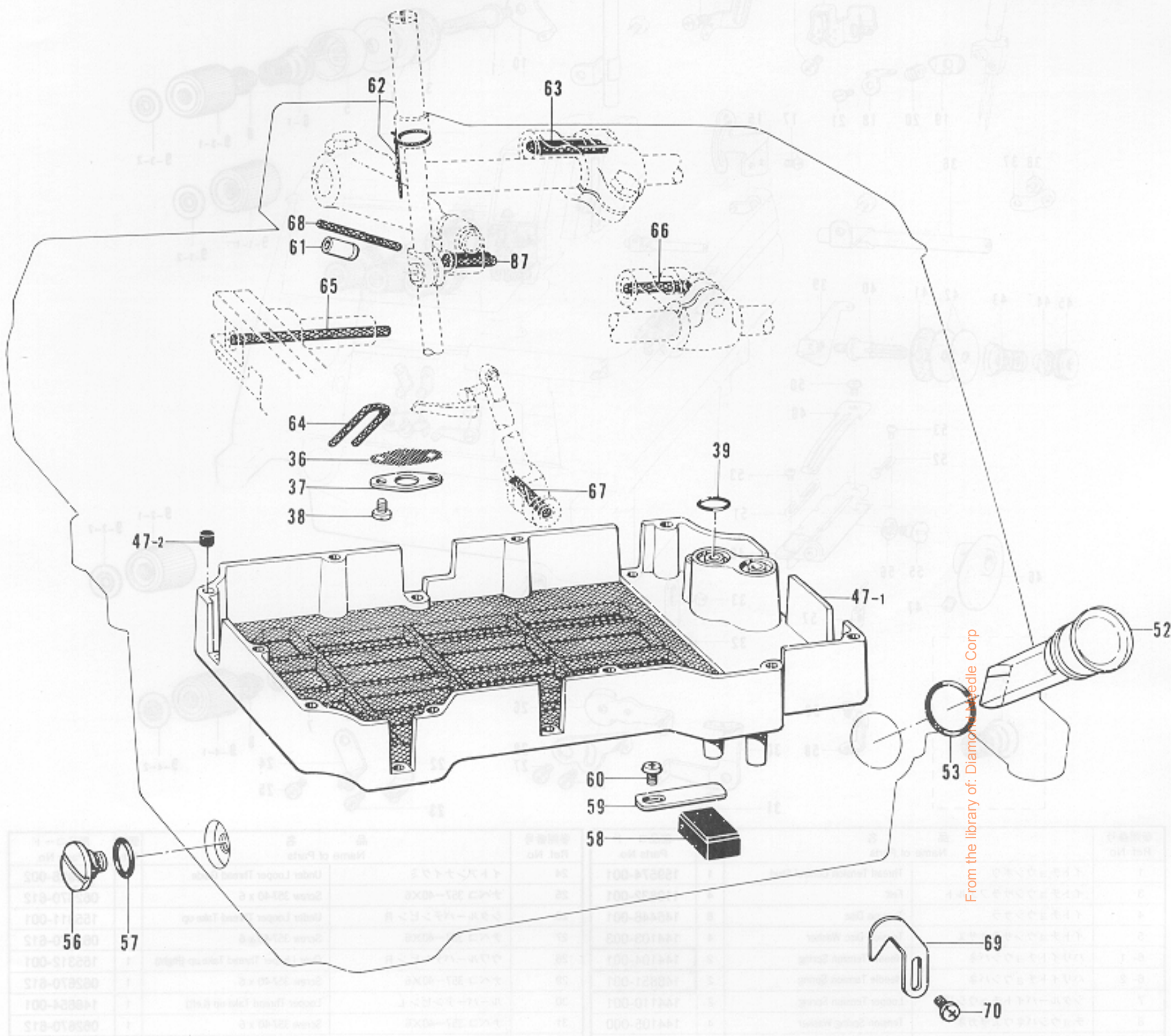

From the library of: Diamond Needle Corp

参照番号 Ref. No.	品名 Name of Parts	個数 Qty	部品コード Parts No.
36	ロカモウ Oil Filter Gauge	1	155294-000
37	ロカモウオサエイト Oil Filter Flange	1	155295-001
38	ナベコ 357-40X5 Screw 357-40 x 5	2	062670-512
39	Oリング "O" Ring	2	108549-001
47	オイルフィルタークミ Oil Filter Assembly	1	S00065-001
47-1	オイルフィルター Oil Filter	1	
47-2	ゴムセン Oil Cap	10	140327-001
52	オイルゲージマド Oil Gauge Window	1	S00067-001
53	Oリング P16 "O" Ring P16	1	081016-070
56	ダンネジ 9.52 Screw 9.52	1	110641-002
57	Oリング "O" Ring	1	109203-001
58	シュウジンマグネット Magnet	1	112525-000
59	イタバネ Plate Spring	1	152936-001

参照番号 Ref. No.	品名 Name of Parts	個数 Qty	部品コード Parts No.
60	ナベコ 357-40X6 Screw 357-40 x 6	1	062670-612
61	オイルパイプ Oil Pipe	1	S00213-000
62	クミヒモ Wick	1	S00305-000
63	クミヒモ Wick	1	140320-000
64	クミヒモ Wick	1	112750-000
65	クミヒモ Wick	1	147362-000
66	クミヒモ Wick	1	140317-000
67	クミヒモ Wick	1	140417-000
68	クミヒモ Wick	1	140430-001
69	ヒマツキュウウチヨウセツイタ Adjusting Plate	1	155552-001
70	ナベコ 357-40X6 Screw 357-40 x 6	2	062670-612
87	クミヒモ Wick	1	S00278-000

100-08884	1			100-08884	1		
100-11802	1			100-11802	1		
100-08884	1			100-08884	1		
100-11802	1			100-11802	1		
100-08884	1			100-08884	1		
100-11802	1			100-11802	1		
100-08884	1			100-08884	1		
100-11802	1			100-11802	1		
100-08884	1			100-08884	1		
100-11802	1			100-11802	1		



N. 糸調子関係 Thread tension / Fadenspannung / Tension du fil / Tension del hilo

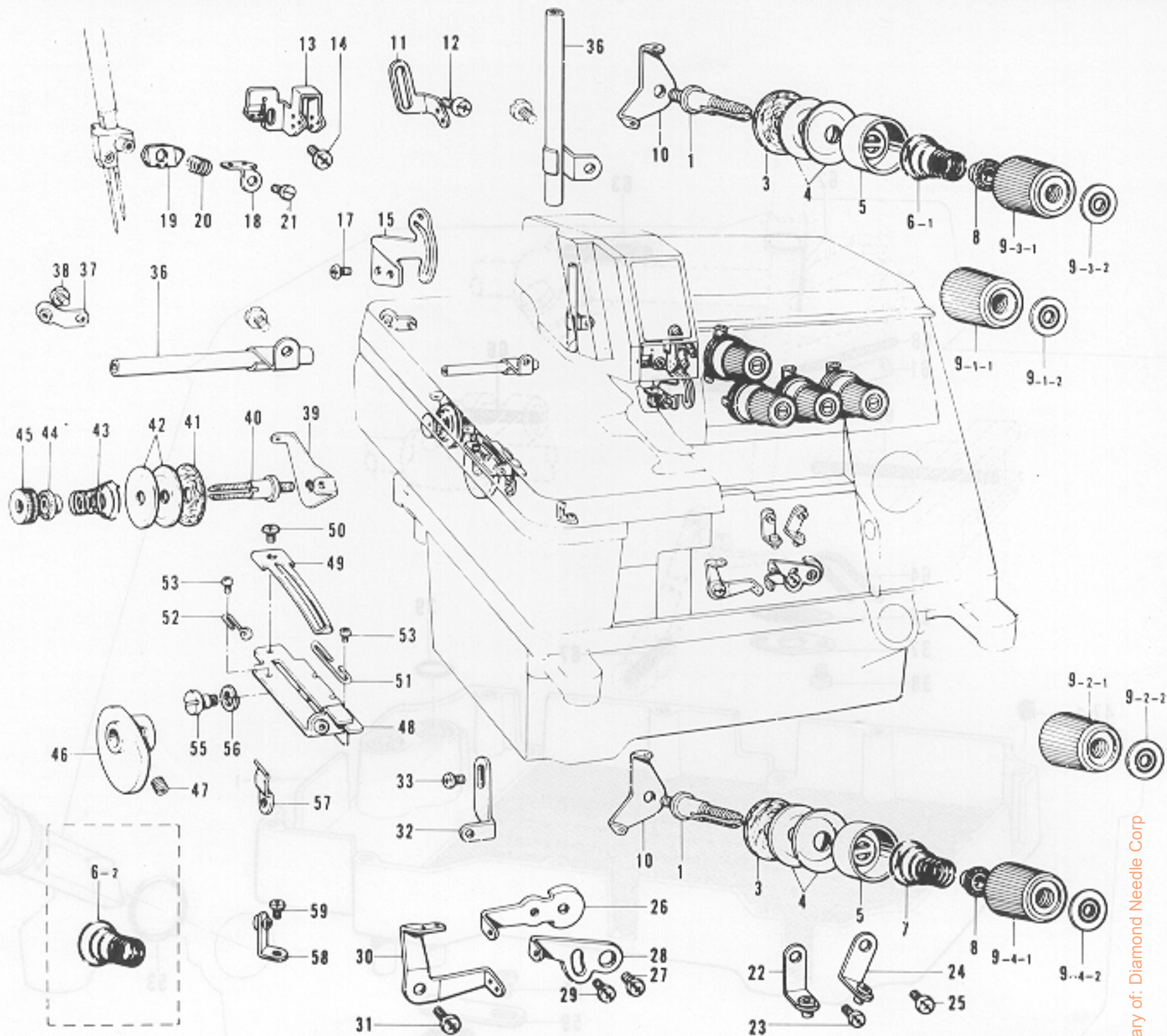

From the library of: Diamond Needle Corp

参照番号 Ref. No.	品名 Name of Parts	個数 Q'ty	部品コード Parts No.	参照番号 Ref. No.	品名 Name of Parts	個数 Q'ty	部品コード Parts No.
1	イトチョウシボウ	1	159574-001	24	イトアンナイクミ	1	146926-002
3	イトチョウシサラフェルト	4	110832-001	25	ナベコ 357-40×6	1	062670-612
4	イトチョウシサラ	8	145446-001	26	シタルーパテンビン R	1	155311-001
5	イトチョウシサラオサエ	4	144103-003	27	ナベコ 357-40×6	1	062670-612
6-1	ハリイトチョウシバネ	2	144104-001	28	ウフルーパテンビン R	1	155312-001
6-2	ハリイトチョウシバネ	2	148851-001	29	ナベコ 357-40×6	1	062670-612
7	シタルーパイトチョウシバネ	2	144110-001	30	ルーバーテンビン L	1	146654-001
8	チョウシバネウエザガネ	4	144105-000	31	ナベコ 357-40×6	1	062670-612
9-1	イトチョウシナットクミ	1	155696-001	32	ウフルーパイトアンナイ	1	155313-001
9-1-1	イトチョウシナット	1	149566-002	33	バインド 357-40×6	1	060670-612
9-1-2	キョウジャクバン	1	155697-001	36	イトアンナイパイプクミ	2	S00263-001
9-2	イトチョウシナットクミ	1	155696-002	37	ニジウカンイトアンナイクミ	1	151617-001
9-2-1	イトチョウシナット	1	149566-002	38	ナベコ 357-40×6	1	062670-612
9-2-2	キョウジャクバン	1	155697-002	39	ハリイトアンナイ	1	110813-001
9-3	イトチョウシナットクミ	1	155696-003	40	イトチョウシボウ	1	147146-001
9-3-1	イトチョウシナット	1	149566-002	41	イトチョウシサラフェルト	1	110832-001
9-3-2	キョウジャクバン	1	155697-003	42	イトチョウシサラ	2	145446-001
9-4	イトチョウシナットクミ	1	155696-004	43	イトチョウシバネ	1	147149-001
9-4-1	イトチョウシナット	1	149566-002	44	チョウシバネウエザガネ	1	144105-000
9-4-2	キョウジャクバン	1	155697-004	45	ナット	1	151012-001
10	ハリイトアンナイ	4	110813-001	46	ニジウカンテンピンクミ	1	150807-101
11	ハリイトアンナイ B	1	S00215-001	47	アナトメネジ 4.37クボミ	2	014680-422
12	バインド 357-40×6	2	060670-612	48	イトサバキドダイクミ	1	150808-001
13	ハリイトアンナイ A	1	155305-101	49	テンビンイトサバネ	1	150810-001
14	バインド 357-40×6	1	060670-612	50	ナベコ 357-40×4	1	062670-412
15	ハリイトテンビン	1	155306-001	51	テンビンイトアンナイ R	1	146663-001
17	バインド 357-40×6	2	060670-612	52	テンビンイトアンナイ L	1	150811-001
18	ハリイトアンナイ C	1	155307-101	53	バインド 238-56×4	2	060630-412
19	ハリイトオサエ B	1	155309-101	55	ダンネジ 4.37	1	150812-001
20	ハリイトオサエバネ	1	155310-001	56	バネザガネ 2-5	1	028050-242
21	シメネジ 2.38	1	105288-001	57	ドダイオサエバネ	1	155318-001
22	イトアンナイクミ	1	146926-003	58	イトアンナイクミ	1	146930-001
23	ナベコ 357-40×6	1	062670-612	59	ナベコ 357-40×6	1	062670-612



P. シャーリング装置関係 (1) Shirring attachment (1) / Kräuselvorrichtung (1) / Accessoire pour fronces (1) / Accesorio de tundido (1)

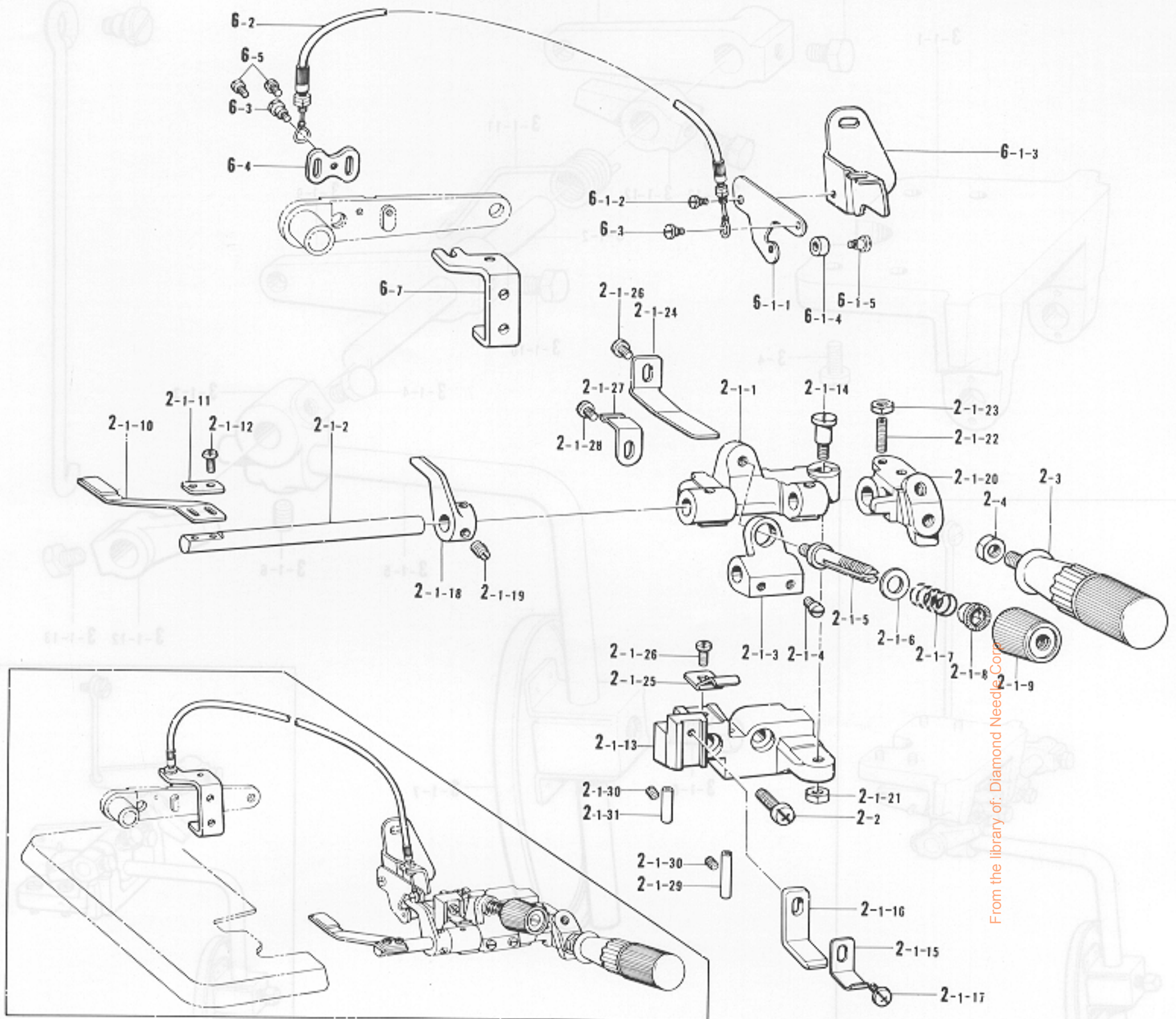

参照番号 Ref. No.	品名 Name of Parts	個数 Q'ty	部品コード Parts No.	参照番号 Ref. No.	品名 Name of Parts	個数 Q'ty	部品コード Parts No.
2-1	シャーリングソウチクミ	1	S01069-101	2-1-24	ハンドルモドシイタバネ	1	145811-001
2-1-1	キジオサエタイ	1	146588-001	2-1-25	キジオサエタイトメバネ	1	145808-001
2-1-2	キジオサエトリツケジク	1	145803-001	2-1-26	ナベコ 437-40X6	2	062680-612
2-1-3	バネウケ	1	146590-001	2-1-27	マエフタトメイタバネ	1	144764-001
2-1-4	アタマツキトメネジ 5.95	2	105163-001	2-1-28	バインド 357-45X5	1	060670-512
2-1-5	イトチョウシボウ	1	110820-101	2-1-29	イトアンナイパイプ	1	146592-001
2-1-6	ヒラザガネチュウ 6.35	1	025770-232	2-1-30	トメネジ 3.57クボミ	2	013679-412
2-1-7	キジオサエバネ	1	144788-001	2-1-31	イトアンナイパイプ	1	S01614-001
2-1-8	チョウシバネウエザガネ	1	144105-000	2-2	シメネジ 6.35X18	2	S01304-001
2-1-9	イトチョウシナット	1	149566-002	2-3	ハンドル	1	145809-001
2-1-10	セパレータ	1	S05901-001	2-4	ナット 6.35	1	150556-002
2-1-11	キジオサエザガネ	1	144784-001	6	シャーリングレンドウクミ	1	S05945-001
2-1-12	ナベコ 318-40X7	2	062660-712	6	シャーリングレンドウクミ	1	S05945-C02
2-1-13	ラフラーソウチトリツケダイ	1		6-1	キジオサエアゲレバークミ	1	S00082-001
2-1-14	ダンネジ 5.95	1	147933-001	6-1-1	キジオサエアゲレバー	1	146388-001
2-1-15	キジオサエタイアンナイ	1	145807-001	6-1-2	ハサミダンネジ	1	141514-001
2-1-16	キジオサエタイアンナイ D	1	154795-001	6-1-3	オサエアゲレバーササエ	1	S00083-001
2-1-17	ナベコ 437-40X8	1	062680-812	6-1-4	コロ	1	148390-001
2-1-18	キジオサエアゲ	1	148387-001	6-1-5	ダンネジ 3.18	1	112301-001
2-1-19	トメネジ 6.35	2	101706-001	6-2	フレキシブルワイヤクミ	1	148391-001
2-1-20	ハンドルトリツケイタ	1	145810-001	6-3	ハサミダンネジ	2	141514-001
2-1-21	ナット 5.95	1	150553-002	6-4	ワイヤトリツケイタ	1	147672-001
2-1-22	トメネジ 4.37	1	110230-001	6-5	ナベコ 357-40X6	2	062670-612
2-1-23	ナット 4.37	1	105234-003	6-7	レバーチョウセツイタ	1	S01075-001



P. シャーリング装置関係 (2) Shirring attachment (2) / Kräuselvorrichtung (2) / Accessoire pour fronces (2) / Accesorio de tundido (2)

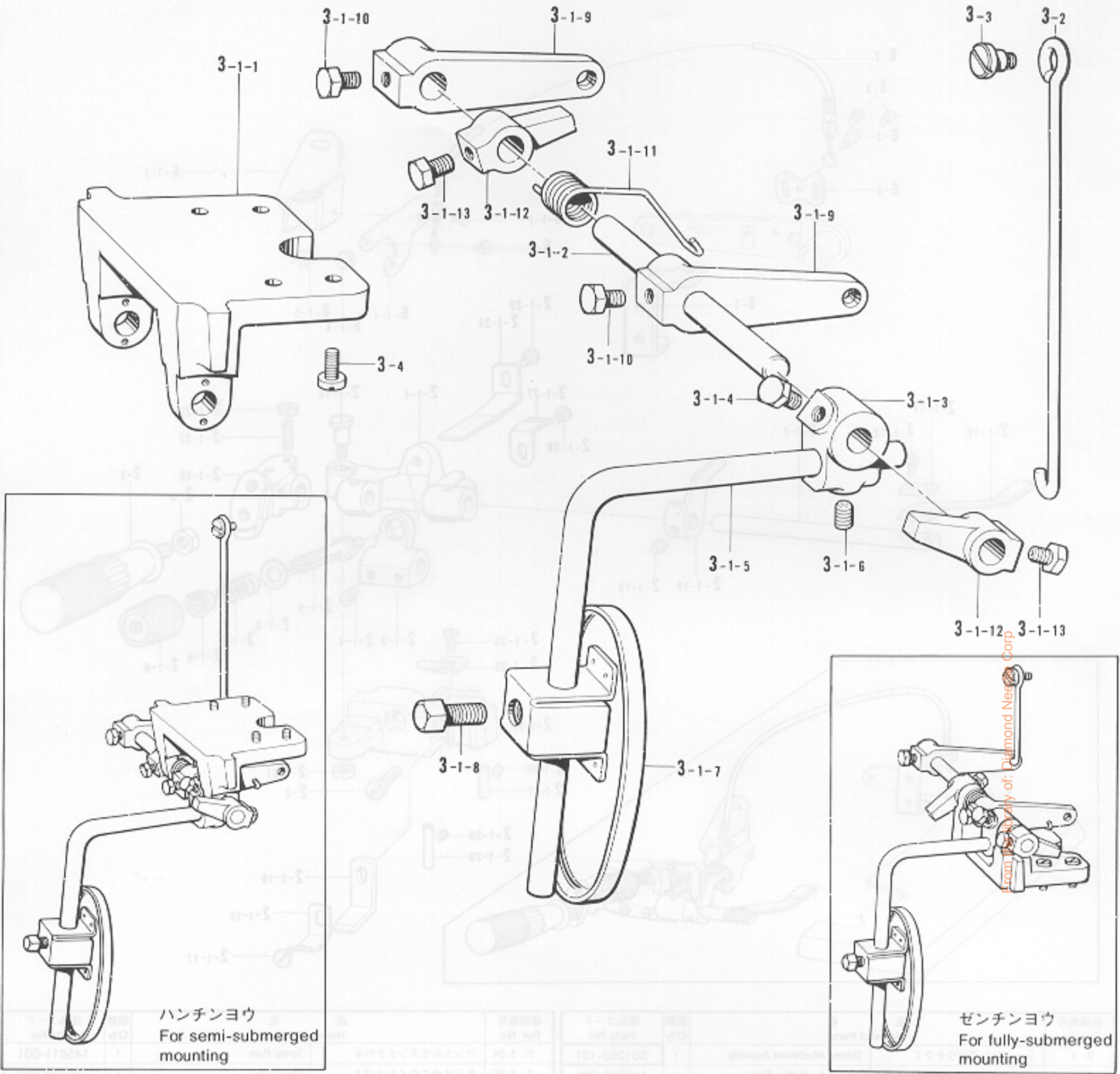

参照番号 Ref. No.	品名 Name of Parts	個数 Q'ty	部品コード Parts No.
3	サドウチョウセツウチクミ Knee Lifter Assembly	1	S01168-001
3-1	サドウチョウセツウチクミ Differential Feed Adjustment Assembly	1	S01071-001
3-1-1	ヒザアテヨコジクウケ Knee Lifter Shaft Bracket	1	155197-001
3-1-2	ヨコジク Knee Lifter Shaft	1	S01072-001
3-1-3	ヒザアテツギテ Knee Lifter Bracket	1	155199-001
3-1-4	ボルト 6.35X10 Bolt 6.35 x 10	1	017781-012
3-1-5	ヒザアゲタテジク S Knee Lifter Bar (S)	1	148797-001
3-1-6	アナトメネジ 6.35x6 Screw 6.25 x 6	1	014780-622
3-1-7	ヒザアテ L Knee Lifter Plate (L)	1	148796-001

参照番号 Ref. No.	品名 Name of Parts	個数 Q'ty	部品コード Parts No.
3-1-8	4カクボルト 7.94 Bolt 7.94	1	100463-001
3-1-9	ヒザアテレバー Knee Lifter Lever	2	155201-001
3-1-10	ボルト 6.35X10 Bolt 6.35 x 10	2	017781-012
3-1-11	ヒザアテレバーバネ Knee Lifter Lever Spring	1	155202-001
3-1-12	ヨコジクトメグ Collar	2	155203-101
3-1-13	ボルト 6.35X10 Bolt 6.35 x 10	2	017781-012
3-2	ヒザアテリンク Connecting Bar	1	155205-001
3-3	ダンネジ 4.76 Stud Screw 4.76	1	146594-001
3-4	ナベコ 437-40X10 Screw 437-40 x 10	4	062681-012

- サドウチョウセツウチクミ S01071-001 (ハンチンヨウ)
- サドウチョウセツウチクミ S01153-001 (ゼンチンヨウ)
- Differential feed adjustment assembly
- For semi-submerged mounting S01071-001
- For fully-submerged mounting S01153-001
- Differentialtransporteinstellung kompl.
- Für Montage am halbversenkten Maschinenoberteil S01071-001
- Für Montage am ganzversenkten Maschinenoberteil S01153-001

- Ensemble de réglage de l'entraînement différentiel
- Pour un montage semi-plongé S01071-001
- Pour un montage entièrement plongé S01153-001
- Conjunto de ajuste de transporte diferencial
- Para montaje semi-sumergido S01071-001
- Para montaje completamente sumergido S01153-001



P. シャーリング装置関係 (3) Shirring attachment (3) / Kräuselvorrichtung (3) / Accessoire pour fronces (3) / Accesorio de tundido (3)

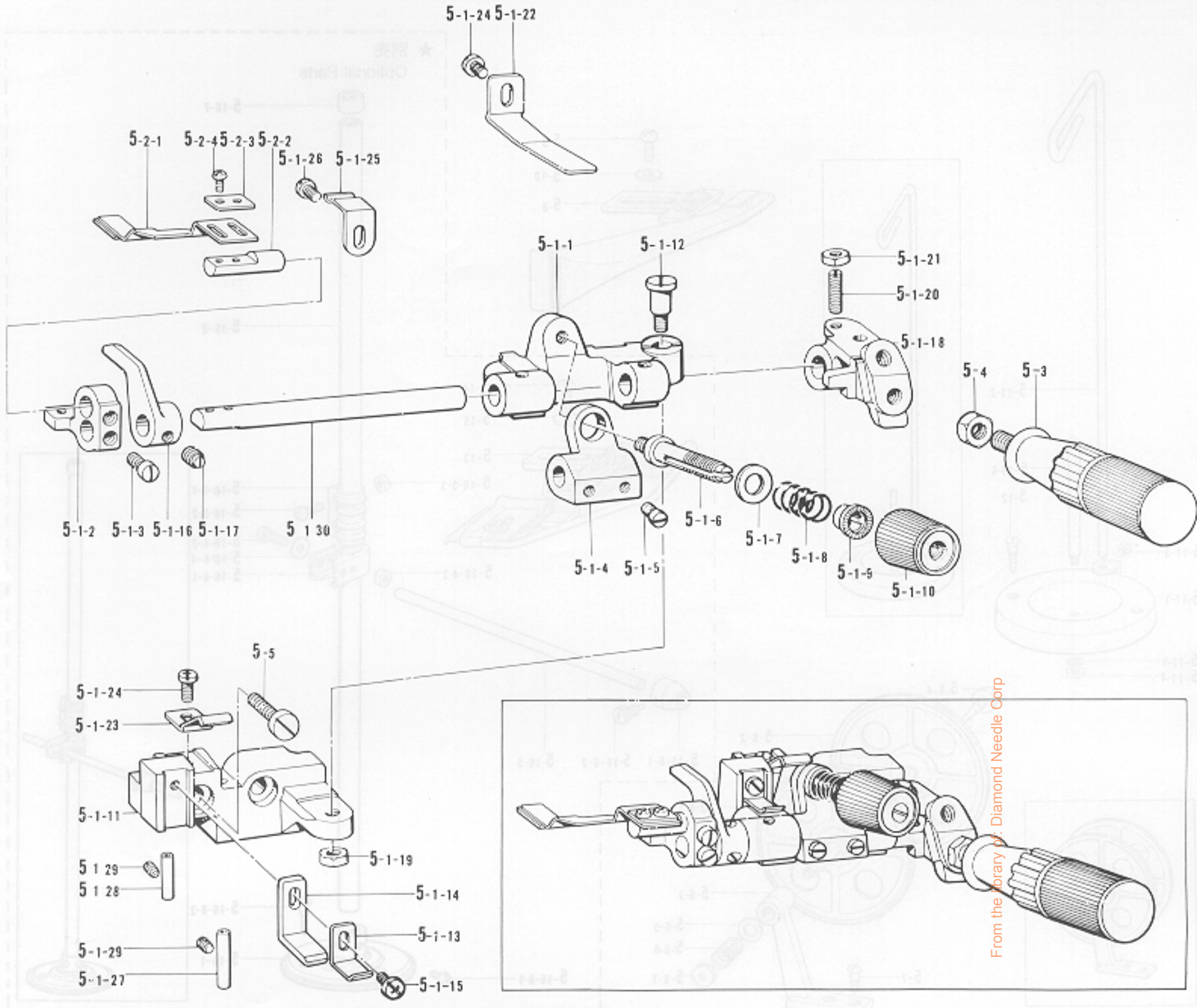

参照番号 Ref. No.	品名 Name of Parts	個数 Q'ty	部品コード Parts No.	参照番号 Ref. No.	品名 Name of Parts	個数 Q'ty	部品コード Parts No.
5-1	ラップドダイクミ	1	S01893-001	5-1-20	トメネジ 4.37	1	110230-001
5-1-1	キジオサエタイ	1	146588-001	5-1-21	ナット 4.37	1	105234-003
5-1-2	ラップドダイ	1	S01894-001	5-1-22	ハンドルモッドシタバネ	1	145811-001
5-1-3	アタマツキトメネジ 5.95	2	105163-001	5-1-23	キジオサエタイトメバネ	1	145808-001
5-1-4	バネウケ	1	146590-001	5-1-24	ナベコ 437-40X6	2	062680-612
5-1-5	アタマツキトメネジ 5.95	2	105163-001	5-1-25	マエフタトメイタバネ	1	144764-001
5-1-6	イトチュウシボウ	1	110820-101	5-1-26	バインド 357-40X5	1	060670-512
5-1-7	ヒラザガネチュウ 6.35	1	025770-232	5-1-27	イトアンナイパイプ	1	146592-001
5-1-8	キジオサエバネ	1	144788-001	5-1-28	イトアンナイパイプ	1	S01614-001
5-1-9	チョウシバネウエザガネ	1	144105-000	5-1-29	トメネジ 3.57クボミ	2	013679-412
5-1-10	イトチュウシナット	1	149566-002	5-1-30	キジオサエトリツケジク	1	145803-001
5-1-11	ラフラーンウチトリツケダイ	1		5-2	セパレータ Pクミ	1	S05958-001
5-1-12	ダンネジ 5.95	1	147933-001	5-2-1	セパレータ P	1	S05925-001
5-1-13	キジオサエタイアンナイ	1	145807-001	5-2-2	セパレータトリツケジク	1	S01895-001
5-1-14	キジオサエタイアンナイ D	1	154795-001	5-2-3	キジオサエザガネ	1	144784-001
5-1-15	ナベコ 437-40X8	1	062680-812	5-2-4	ナベコ 318-40X7	2	062660-712
5-1-16	キジオサエアゲ	1	148387-001	5-3	ハンドル	1	145809-001
5-1-17	トメネジ 5.35	2	101706-001	5-4	ナット 6.35	1	150556-002
5-1-18	ハンドルトリツケイタ	1	145810-001	5-5	シメネジ 6.35X18	2	S01304-001
5-1-19	ナット 5.95	1	150553-002				



P. シャーリング装置関係 (4) Shirring attachment (4) / Kräuseivorrichtung (4) / Accessoire pour fronces (4) / Accesorio de tundido (4)

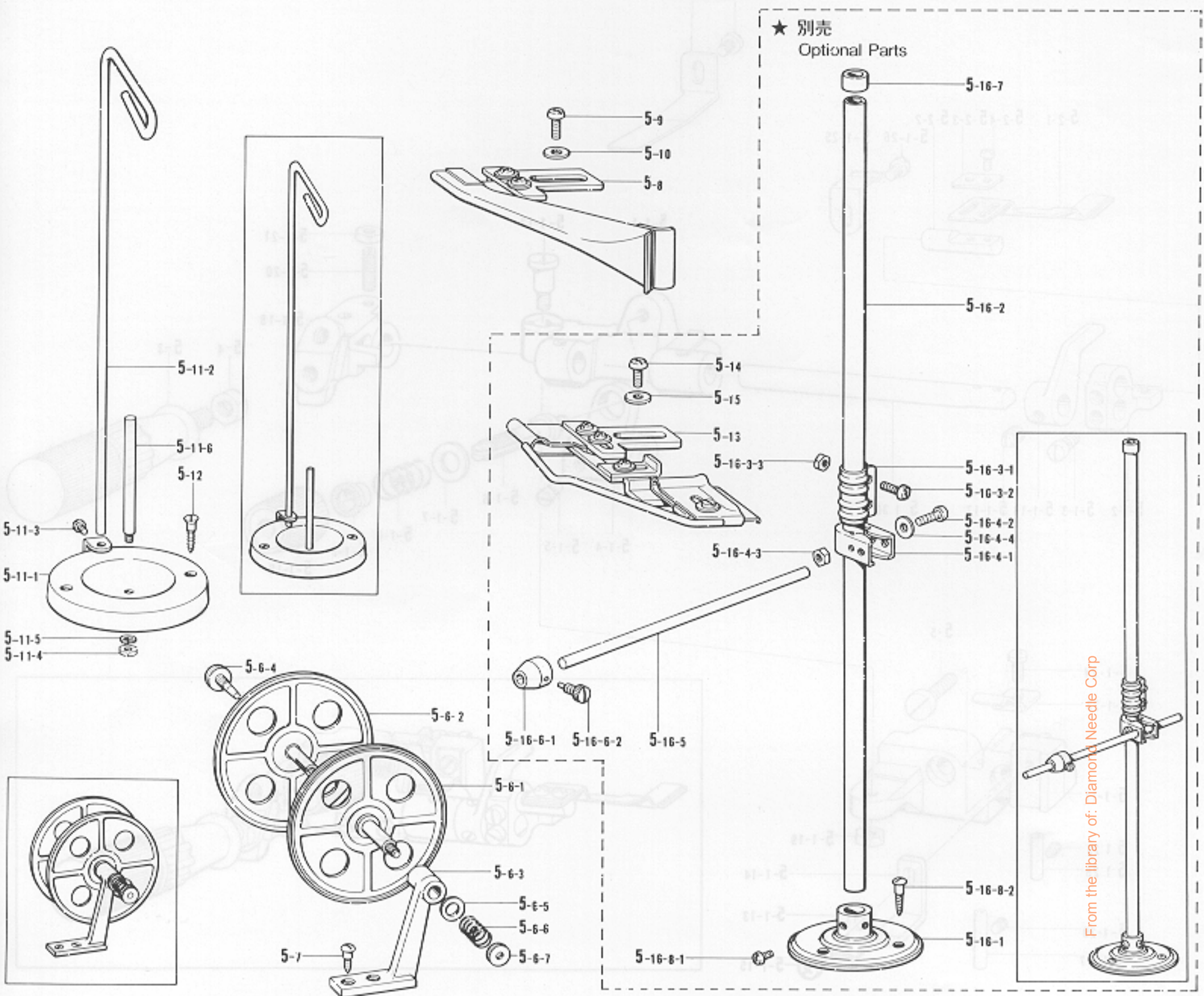

参照番号 Ref. No.	品名 Name of Parts	個数 Qty	部品コード Parts No.	参照番号 Ref. No.	品名 Name of Parts	個数 Qty	部品コード Parts No.
5-6	テープワインダークミ	1	143767-002	5-15	ザガネ	2	110735-002
5-6-1	コティガワイタクミ	1	—	5-16	テーブルースタンドクミ	1	150579-002
5-6-2	ガワイタクミ	1	—	5-16-1	ブラケット	1	150189-002
5-6-3	テープワインダーダイ	1	—	5-16-2	コラムパイプ	2	150172-002
5-6-4	ツマミネジ	1	143980-001	5-16-3	コラムジョイントクミ	1	150106-002
5-6-5	ザガネ	1	108494-001	5-16-3-1	コラムジョイント	1	—
5-6-6	テープワインダオシバネ	1	108495-001	5-16-3-2	ナベコ 5X14	2	062501-406
5-6-7	イトチョシナット	1	100136-001	5-16-3-3	1シュナット5	2	021500-106
5-7	マルモクネジ 4.5X20	2	101118-001	5-16-4	イトアンナイホルダークミ	1	150145-002
5-8	ラッパークミ (18-20)	1	S01897-001	5-16-4-1	イトアンナイホルダー	1	150185-002
5-9	ナベコ 437-40X6	2	062680-612	5-16-4-2	ナベコ 5X30	1	062503-006
5-10	ザガネ	2	110735-002	5-16-4-3	1シュナット 5	1	021500-106
5-11	イトタテダイクミネジツキ	1	181031-001	5-16-4-4	ヒラザガネコガタ 5	1	025050-136
5-11-1	イトタテサラ	1	—	5-16-5	ボビンアンナイボウ	1	150580-001
5-11-2	イトカケチュウ	1	—	5-16-6	ボビンアンナイクミ	2	150581-001
5-11-3	シメネジ 3.18	1	100080-004	5-16-6-1	ボビンアンナイ	2	150582-001
5-11-4	ナット 4.76	1	110161-003	5-16-6-2	ハリトメネジ 3.57	2	121980-001
5-11-5	バネザガネ 2-5	1	028050-242	5-16-7	コラムキャップ	1	150174-000
5-11-6	イトタテボウ	1	100444-002	5-16-8	ブラケットネジセット	1	S02773-001
5-12	サラモクネジ 4.5X32	2	100447-001	5-16-8-1	ナベコ 6X8	2	062060-806
5-13	ラッパークミ	1	S01974-001	5-16-8-2	マルモク 45X22	3	031452-206
5-14	ナベコ 437-40X6	2	062680-612				



Z. 付属品関係 (1) Accessories (1) / Zubehör (1) / Accessoires (1) / Accesorios (1)

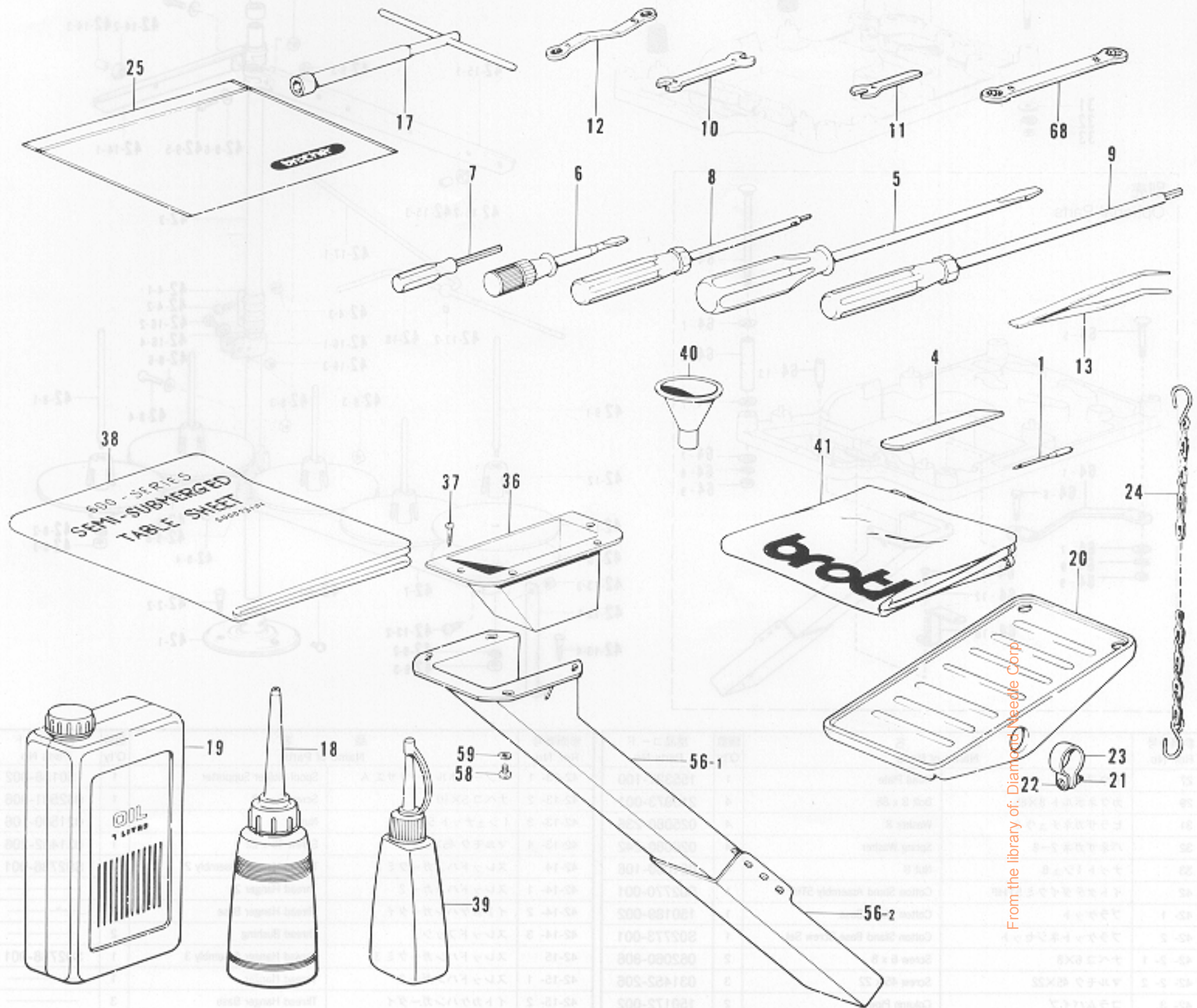

From the library of: Diamond Needle Corp

参照番号 Ref. No.	品名 Name of Parts	個数 Q'ty	部品コード Parts No.
1	ミシンハリ DCX27 Needle DCx27	8	151474-
4	シタメス Lower Knife	1	155193-001
5	ネジマワシ 5.5X190 Screw Driver 5.5 x 190	1	101572-101
6	ネジマワシ 3.4X70 Screw Driver 3.4 x 70	1	118837-001
7	6カクボウネジマワシ 1.5 Screw Driver 1.6	1	S01943-001
8	6カクボウネジマワシ 2 Screw Driver 2	1	146700-001
9	6カクボウネジマワシ 3 Screw Driver 3	1	149173-001
10	スパナ 6X7 Spanner 6 x 7	1	107779-001
11	スパナ 4 Spanner 4	1	155320-001
12	メガネレンチ 8X9 Wrench 8 x 9	1	105343-001
13	ピンセット Tweezers	1	117466-000
17	ソケットレンチクミ Wrench	1	140342-001
18	ポリオイルークミ Oiler	1	114483-002
19	オイルタンク Oil Tank	1	145277-105
20	オサエアゲフミイタ Treadle Pedal	1	147893-003
21	1シュナット 4 Nut 4	2	021400-106

参照番号 Ref. No.	品名 Name of Parts	個数 Q'ty	部品コード Parts No.
22	ナベネジ 4X14 Screw 4 x 14	2	001401-406
23	ペタルトメ Pedal Stopper	2	116016-001
24	クサリ フクミ Chain Assembly (F)	1	142262-001
25	フノクビンポリフクロ Accessory Bag	1	122991-001
36	ダスタードロップ Duster Drop	1	148430-101
37	マルモクネジ 3.1X13 Screw 3.1 x 13	4	031311-302
38	テーブルシート Table Sheet	1	S00073-201
39	シリコンオイル Silicone Oil	1	156334-001
40	ジョーゴ Funnel	1	140759-000
41	トウブカバー Head Cover	1	144225-002
56	ダスターシュートクミ Duster Shoot Assembly	1	183161-201
56-1	ダスターシュート L Duster Shoot (L)	1	148431-201
56-2	ダスターシュート S Duster Shoot (Short)	1	148432-001
58	ナベコ 437-40X10 Screw 437-40 x 10	4	062681-012
59	ヒラザガネチュウ 4.37 Washer 4.37	4	025680-232
68	メガネレンチ 8X9 Wrench 8 x 9	1	S00217-001

- ※ 付属品の明細は変更することがあります。
- ※ The details of included accessories are subject to change.
- ※ Änderungen in der mitgelieferten Zubehöre sind vorbehalten.
- ※ Les détails des accessoires inclus sont sujets à des changements.
- ※ Los detalles de los accesorios incluidos pueden variar.



Z. 付属品関係 (2) Accessories (2) / Zubehör (2) / Accessoires (2) / Accesorios (2)

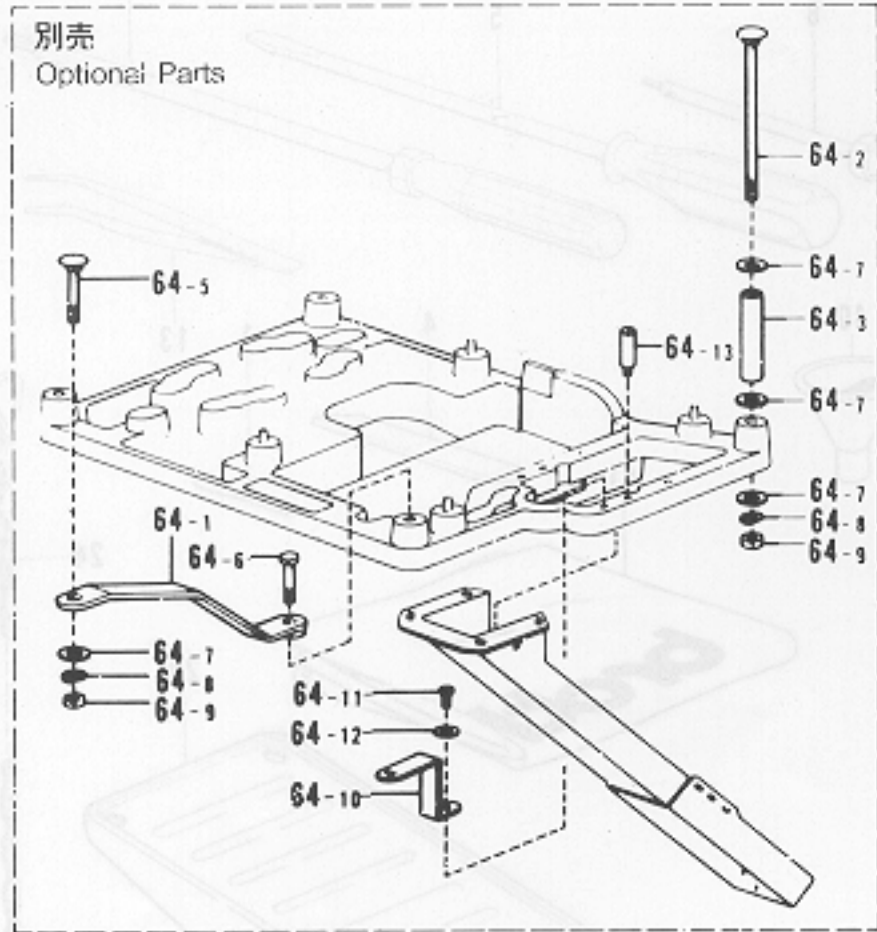
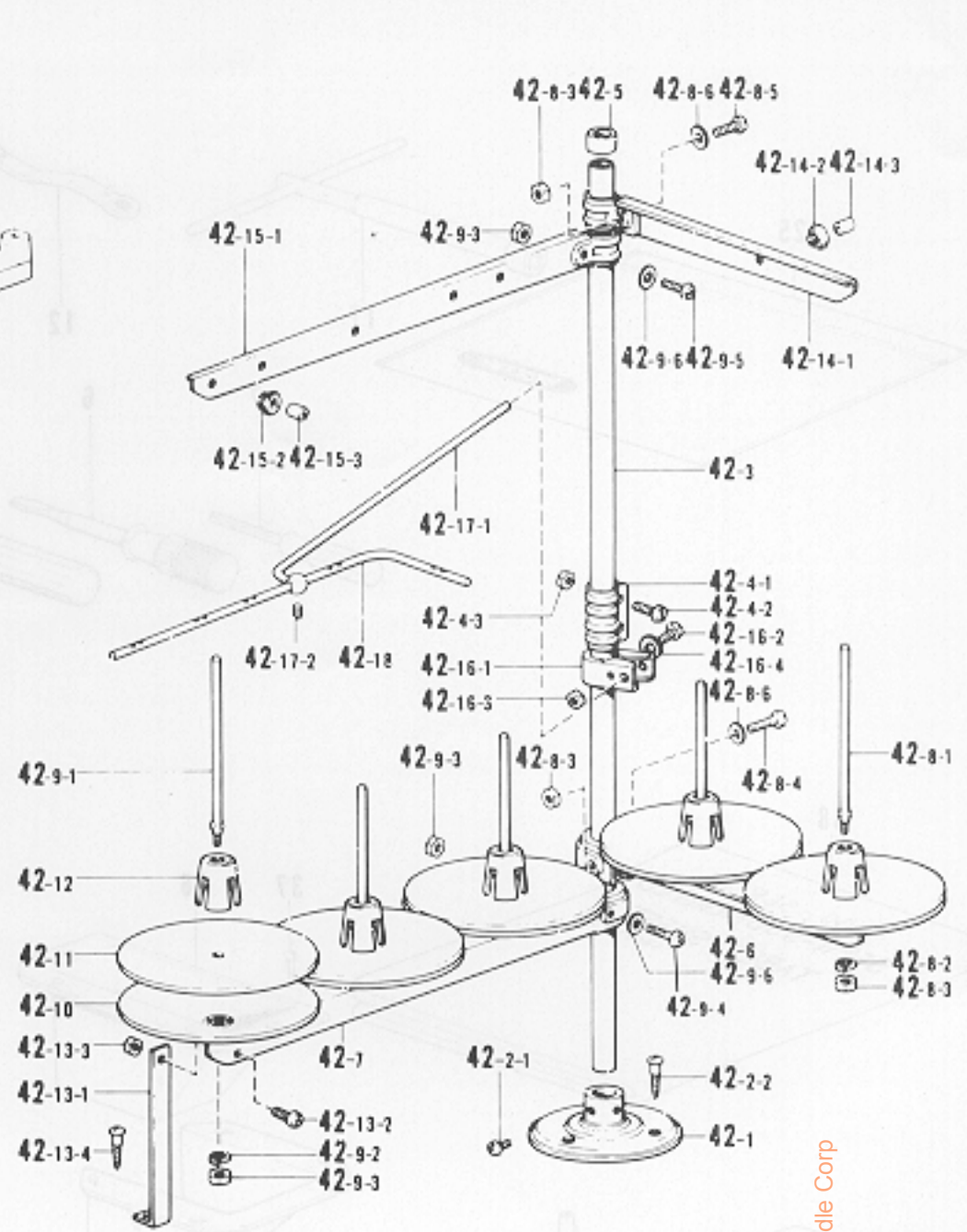
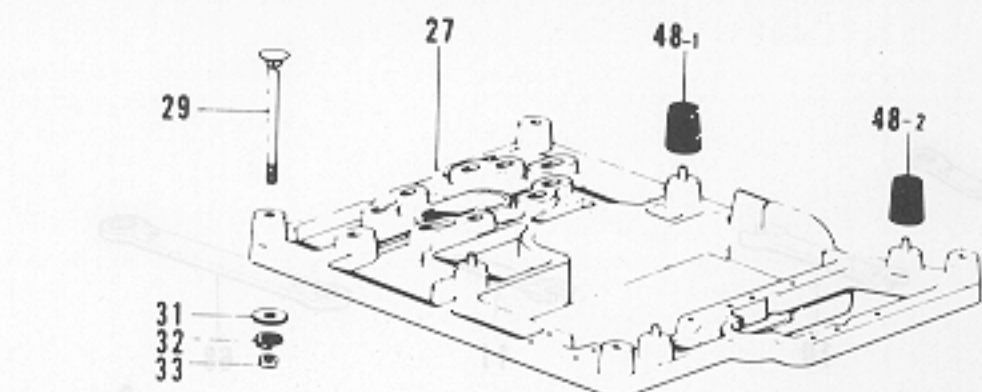

参照番号 Ref. No.	品名 Name of Parts	個数 Q'ty	部品コード Parts No.
27	トウブウケ	1	155321-100
29	カクネボルト 8X85	4	210973-001
31	ヒラザガネチュウ 8	4	025080-236
32	バネザガネ 2-8	4	028080-242
33	ナット 1シュ 8	4	021080-106
42	イトタテダイクミ 5THF	1	S02770-001
42- 1	ブラケット	1	150189-002
42- 2	ブラケットネジセット	1	S02773-001
42- 2- 1	ナベコ 6X8	2	062060-806
42- 2- 2	マルモク 45X22	3	031452-206
42- 3	コラムパイプ	2	150172-002
42- 4	コラムジョイントクミ	1	150106-002
42- 4- 1	コラムジョイント	1	
42- 4- 2	ナベコ 5X14	2	062501-406
42- 4- 3	1シュナット 5	2	021500-106
42- 5	コラムキャップ	1	150174-000
42- 6	スプールホルダー 2	1	S02778-001
42- 7	スプールホルダー 3	1	S02779-001
42- 8	スプールネジセット 2	1	S02780-001
42- 8- 1	スプールジク B	2	150179-002
42- 8- 2	バネザガネ 2-5	2	028050-246
42- 8- 3	1シュナット 5	4	021500-106
42- 8- 4	ナベコ 5X30	1	062503-006
42- 8- 5	ナベコ 5X14	1	062501-406
42- 8- 6	ヒラザガネコガタ 5	2	026050-136
42- 9	スプールネジセット 3	1	S02782-001
42- 9- 1	スプールジク B	3	150179-002
42- 9- 2	バネザガネ 2-5	3	028050-246
42- 9- 3	1シュナット 5	5	021500-106
42- 9- 4	ナベコ 5X30	1	062503-006
42- 9- 5	ナベコ 5X14	1	062501-406
42- 9- 6	ヒラザガネコガタ 5	2	026050-136
42-10	ウケザラ	5	150180-000
42-11	スプールマット	5	150182-000
42-12	スプールクッション	5	126863-000
42-13	ホルダーササエ Aセット	1	S02784-001

参照番号 Ref. No.	品名 Name of Parts	個数 Q'ty	部品コード Parts No.
42-13- 1	スプールホルダーササエ A	1	150188-002
42-13- 2	ナベコ 5X10	1	062501-006
42-13- 3	1シュナット 5	1	021500-106
42-13- 4	マルモク 45X22	1	031452-206
42-14	スレッドハンガークミ 2	1	S02786-001
42-14- 1	スレッドハンガー 2	1	
42-14- 2	イトカケハンガーダイ	1	
42-14- 3	スレッドブッシュ	1	
42-15	スレッドハンガークミ 3	1	S02788-001
42-15- 1	スレッドハンガー 3	1	
42-15- 2	イトカケハンガーダイ	3	
42-15- 3	スレッドブッシュ	3	
42-16	イトアンナイホルダークミ	1	150145-002
42-16- 1	イトアンナイホルダー	1	150165-002
42-16- 2	ナベコ 5X30	1	062503-006
42-16- 3	1シュナット 5	1	021500-106
42-16- 4	ヒラザガネコガタ 5	1	026050-136
42-17	イトアンナイササエボウクミ	1	142971-101
42-17- 1	イトアンナイササエボウ	1	142996-001
42-17- 2	トメネジ 4.76x5	1	013710-512
42-18	イトアンナイ 5	1	142999-001
48- 1	ボウシゴム	1	147919-001
48- 2	ボウシゴム	3	147919-002
64	フルサブマージセット	1	155324-101
64- 1	トウブウケササエ	1	153319-001
64- 2	カクネマルアタマボルト	3	155318-101
64- 5	カクネボルト 8X55	1	211964-001
64- 6	ボルト M8X55	1	017085-502
64- 7	ヒラザガネチュウ 8	15	025080-236
64- 8	バネザガネ 2-8	5	028080-242
64- 9	ナット 1シュ 8	11	021080-106
64-10	ダスターシュートササエ	1	155325-001
64-11	ナベコ 437-40X10	1	062681-012
64-12	ヒラザガネチュウ 4.37	1	025680-232
64-13	スタッド	3	155326-001

\* 付属品の明細は変更することがあります。  
 ※ The details of included accessories are subject to change.  
 ※ Änderungen in der mitgelieferten Zubehöre sind vorbehalten.  
 ※ Les détails des accessoires inclus sont sujets à des changements.  
 ※ Los detalles de los accesorios incluidos pueden variar.







仕様別部品一覧表 / DIFFERENT PARTS LIST / ZUBEHÖRLISTE  
 LISTE DES PIÈCES ACCESSOIRES / LISTA DE PIEZAS ACCESORIAS

参照番号 Ref. No.		A-75	A-102	A-105	B-1	C-32	
サブクラス Sub Class	仕様 Specification	オイルニガシグチ Oil Cap	イトトオシセツ メイイタ Threading Diagram	ショウラベル Label	クドウジク Crank shaft	ハリドメクミ Needle Clamp Assembly	
				063—			
B-693							
063-5	一般地縫 Plain stitching			146976-009	S00033-001 S00072-001 クミコード Assembly No	154916-001	
065-5	中厚・厚物用 Medium, thick material	143196-001	154850-101	146976-013		154918-001	
092-6	極厚物用 Heavy material			146976-090			
B-694							
063-4	一般地縫 Plain stitching	143196-001	154850-101	146976-008	S00033-001 S00072-001 クミコード Assembly No	154916-001	
-5				146976-009			
065-5	中厚・厚物用 Medium, thick material			146976-013			
066-5	中厚・厚物用 Medium, thick material			154851-101			146976-016
069-5	シャーリング Shirring			146976-021			
071-5	シャーリング Shirring	146976-088					
075-5	パイピング Piping	154850-101	146976-027				
077-6	パイピング Piping		151488-028				
092-5	極厚物用 Heavy material	143196-001	146976-089	S00032-001 S00071-001 クミコード Assembly No	154918-001		
-6			146976-090				

- ★ 印の部品は、国内向け専用部品です。
- ★ Parts for Japan only.
- ★ Teile nur für Japan.
- ★ Pièces pour le Japon seulement.
- ★ Piezas solo para el mercado japonés.

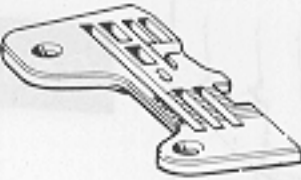
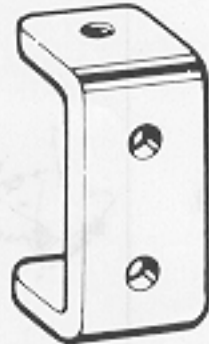

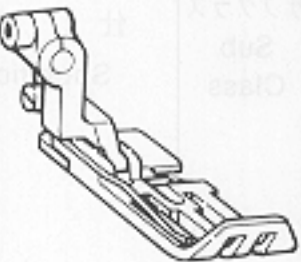
参照番号 Ref. No.	C-33	C-50/C-51	C-55	E-16	E-42	E-50
サブクラス Sub Class	ミシンハリ DCX27 Needle 	ハリウケF シメネジ2.38 Needle Gange F Screw 	ハリイタ Needle Plate 	レバーチョウセツ イタ Adjuster Plate 	デニムオサエ イタバネ Spring 	オサエクミ Presser Foot Assembly 
B-693						
063-5	151474-014		S00246-001			S00248-001
065-5	151474-016		S00247-001	S00126-001		S00252-001
092-6	151474-018	159757-001 100105-005	S00299-001		S00342-001	
B-694						
063-4	151474-014		146502-001			S05202-001
-5			S01054-001			S05207-001
065-5	151474-016		146504-001	S00126-001		S05211-001
066-5						
069-5	151474-014		S01054-001		P-6-7 S01075-001	S05207-001
071-5			146504-001			S05211-001
075-5			S01054-001			S05216-001
077-6			146504-001			S05219-001
092-5	151474-018	159757-001 100105-005	159769-001	S00126-001	S00342-001	S00338-101
-6			159770-001			





From the library of: Diamond Needle Corp



参照番号 Ref. No.	F-77	F-78	F-79	G-101	H-9/H-10	H-11		
サブクラス Sub Class	シュオクリバ Main Feed Dog 	サドウオクリバ Differential Feed Dog 	ホジョオクリバ Chain Feed Dog 	ウワオクリバ Upper Feed Dog 	ウワメスダキ シメネジ4.37 Upper Knife Holder Screw 4.37 	Upper Knife Presser 		
B-693								
063-5	S00256-001	146572-001	S00258-001	S00209-001	155188-001 107407-003			
065-5	S00257-001	146573-001	S00147-001	S00260-001				
092-6	S00300-001	146574-001		S00301-001				
B-694								
063-4	146567-001	S00295-001	146577-001	S05206-001	155188-001 107407-003			
-5	S01055-001	S01183-001		S05210-001				
065-5	146568-001	S00296-001		S05215-001				
066-5								
069-5	S01055-001	S01183-001		S05210-001				
071-5	146568-001	S00296-001		S05215-001				
075-5	S01055-001	S01183-001		S05218-001				
077-6	146568-001	S00296-001		S05222-001				
092-5	146569-001	S00302-001		S00303-101			★155188-001	148343-001
-6							★107407-003	

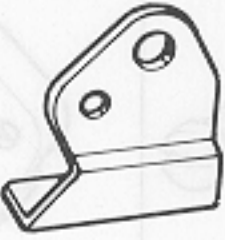

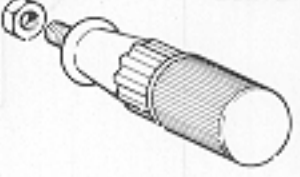

From the library of: Diamond Needle Corp



参照番号 Ref. No.	H-12	H-13/H-14	J-12	N-6	P-2-1/ P-2-2	P-2-3/ P-2-4
サブクラス Sub Class	Upper Knife Presser Plate 	ウワメス ボルト 3.57 Upper Knife (Movable) Screw 3.57 Screw 357-40X10 	ウワルーバ Over Looper 	ハリイトチョウ シバネ Needle Tension Spring 	シャーリング ソウチクミ シメネジ 6.35X18 Ruffling Affachment Assembly Screw 6.35X18 	ハンドル ナット 6.35 Handle Nut 6.35 
B-693						
063-5				144104-001		
065-5		144074-001 144075-001	155240-001			
092-6				148851-001		
B-694						
063-4						
-5			155240-001			
065-5						
066-5			155241-001			
069-5		144074-001 144075-001		144104-001		
071-5					S01069-101 S01304-001	145809-001 150556-002 (P-5-3/P-5-4)
075-5			155240-001			
077-6						
092-5	148344-001	★144074-001 ★144075-001 148815-001 062671-016		148851-001		
-6						

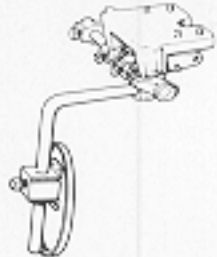

From the library of: Diamond Needle Corp

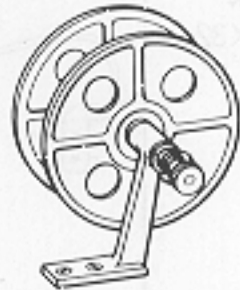
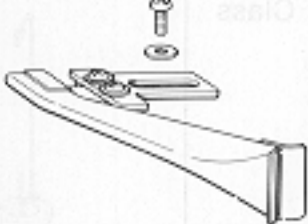

参照番号 Ref. No.	P-3-1/P-3-4	P-3-2/P-3-3	P-5-1/P-5-5	P-5-2	P-5-6/P-5-7	P-5-8/P-5-9 /P-5-10
サブクラス Sub Class	サドウチョウセツ ソウチクミ ナベコ437-40×10 Knee Lifter Shaft- Bracket Assembly Screw 437-40×10 	ヒザアテリンク ダンネジ 4.76 Connecting Bar Stud Screw 4.76 	ラップダイクミ シメネジ 6.35×18 Piping Wrapper Base Assembly Screw 6.35×18 	セパレータPクミ Separrator (P)Assembly 	テープワインダークミ マルモクネジ 4.5×20 Tape Winder Assembly Screw 4.5×20 	ラップクミ ナベコ 437-40×6 ザガネ Wrapper Assembly Screw Washer 437-40×6 
B-693						
063-5						
065-5	—	—	—	—	—	—
092-6						
B-694						
063-4						
—5	—	—	—	—	—	—
065-5						
066-5						
069-5						
071-5						
075-5	S01071-001 062681-012	155205-001 146594-001				
077-6			S01893-001 S01304-001	S05958-001	143767-002 101118-001	S01897-001 062680-612 110735-002
092-5						
—6						

From the library of Diamond Needle Corp

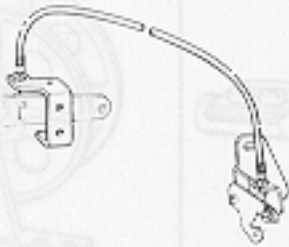

参照番号 Ref. No.	N-5-11/N-5-12	N-6	Z-1	E-4			
サブクラス Sub Class	イトタテダイクミ ネジツキ サラモクネジ 4.35X32 Cotton Scand With Screw Screw 4.35X32 	シャーリングレン ドウクミ Shirring Interlocking Assembly 	ミシンハリ DCX27 Needle DCX27 	オサエバネ Spring 			
B-693							
063-5			151474-014				
065-5			151474-016	S05900-001			
092-6			151474-018	144081-001			
B-694							
063-4			151474-014				
-5							
065-5			151474-016				
066-5				S05900-001			
069-5							
071-5							
075-5		★S05945-001 S05945-002	151474-014				
077-6	181031-001 100447-001						
092-5							
-6			151474-018	144081-001			

From the library of: Diamond Needle Corp